COD. 0003

Walt Disney

TIO PATINHAS

ABRIL JOVEM
306
Cr$ 95,00

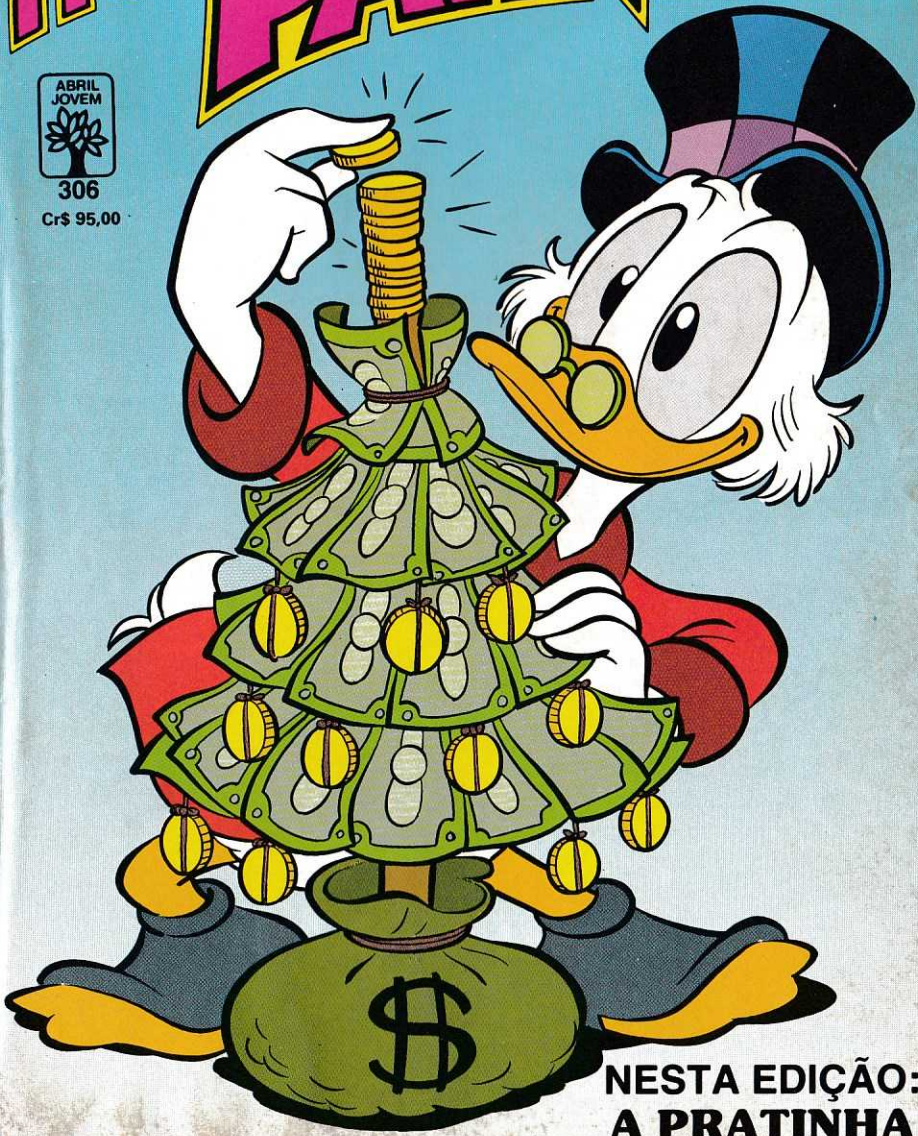

NESTA EDIÇÃO:
A PRATINHA

WALT DISNEY

TIO PATINHAS E SOBRINHOS

Natal em casa

O QUE ACHOU DA NOSSA DECORAÇÃO DE NATAL, TIO DONALD?

TÁ JÓIA, MENINOS! VOU CONVIDAR O TIO PATINHAS PRA CEIA DE NATAL!

DESCULPE, DONALD, MAS VOU PRA MINHA CABANA NAS MONTANHAS! PARTO DAQUI A POUCO!

DETESTO O NATAL! TODA AQUELA LENGA-LENGA COM OS PARENTES ME ENCHE!

D 82Ø2 - TP 3Ø6/1

E, PIOR AINDA... TER QUE LEVAR *PRESENTES!*

MAIS TARDE, NA ESTAÇÃO DE TREM...

QUE PENA QUE O SENHOR NÃO VAI PASSAR O NATAL COM A GENTE, TIO PATINHAS!

É... MAS, INFELIZMENTE, JÁ ESTÁ TUDO COMBINADO!

© DISNEY

NA PRIMEIRA PARADA...
EH, EH! NÃO DISSE QUE O QUE HAVIA COMBINADO É PASSAR O NATAL EM MINHA PRÓPRIA CASA!

SE NINGUÉM SOUBER QUE ESTOU AQUI, NÃO SEREI INCOMODADO COM VISITAS BOBAS!
TÁXI
TÁXI, SENHOR?

TÁXI
AS PERNAS FORAM INVENTADAS ANTES DA RODA, SABIA?

NOITE FELIZ... NOITE DE PAZ...
PAREM COM ESSE BARULHO INFERNAL!

ENFIM EM CASA!

NO DIA SEGUINTE...
ACHO MELHOR A GENTE DAR UMA PASSADA NA CASA DO TIO PATINHAS PRA VER SE TÁ TUDO BEM!

VEJAM! PEGADAS!
SERÁ QUE ALGUÉM ENTROU NA CASA?

AS PEGADAS VÃO DIRETO PRA CASA, MAS NÃO VOLTAM!
ENTÃO O LADRÃO DEVE ESTAR LÁ AINDA!

TOC!
TOC!
TEM ALGUÉM NA PORTA! APOSTO QUE É ALGUM CHATO QUERENDO ME DESEJAR FELIZ NATAL! MELHOR ME ESCONDER!

NÃO, VEJO NINGUÉM LÁ DENTRO!
ENTÃO VAMOS EMBORA! VENHAM!

POR QUE VOCÊ DISSE AQUILO, TIO?
PRA NÃO ESPANTAR O LADRÃO!

É DA POLÍCIA? QUERO INFORMAR UMA INVASÃO NA MANSÃO PATINHAS!
AINDA ACHO QUE A GENTE MESMO DEVIA PEGAR O CARA!

E ASSIM...
ALI ESTÁ ELE! PEGO NO FLAGRA ROUBANDO COMIDA!
PODEM LEVAR!
ROUBANDO NO NATAL! QUE VILÃO!

ROUBANDO? MAS... EU MORO AQUI! ESTA CASA É MINHA!
CONVERSA! QUEM IA QUERER PASSAR O NATAL SOZINHO NUMA CASA DESTE TAMANHO?

ALÉM DISSO, SABEMOS QUE O SR. PATINHAS ESTÁ EM SUA CABANA NAS MONTANHAS!
?!

É CLARO, SE QUISER LIGAR PRA ALGUÉM QUE POSSA IDENTIFICAR O SENHOR...
HÃ...NÃO, OBRIGADO!

TODOS RIRIAM DE MIM!
ENTÃO IREMOS DIRETO PRA CORTE!

NOITE FELIZ... NOITE DE PAZ...
MEMBROS DO JÚRI, PARABÉNS PELO MARAVILHOSO CORO NATALINO!

OH! BEM, DE VOLTA AO TRABALHO!
TENTATIVA DE ROUBO, MERITÍSSIMO! ENCONTRAMOS ELE COMENDO UMA LATA DE ERVILHAS!

COITADINHO! OBVIAMENTE É UM VADIO QUE NÃO TEM NENHUM LUGAR PRA IR!

BEM, NÃO PODEMOS JOGAR ELE NA RUA COM ESTE FRIO, NÃO É, MEMBROS DO JÚRI?
DE JEITO NENHUM!

ACHO MELHOR SENTENCIAR O POBREZINHO A PASSAR O NATAL NA CADEIA!
OBA! CASA E COMIDA DE GRAÇA E NINGUÉM PRA ME ENCHER!

PEGAMOS O INVASOR, SENHOR DONALD! UM POBRE COITADO SEM LAR! PRA SORTE DELE, VAI PASSAR O NATAL NA CADEIA!

ÓTIMO, SARGENTO! MEU TIO VAI FICAR CONTENTE EM SABER DISSO!

MAIS TARDE...
ESSE NATAL TÁ MUITO CHATO!
SEMPRE HÁ ALGUÉM PRA JANTAR COM A GENTE!

EI, E AQUELE VADIO NA CADEIA?
BOA IDÉIA! A GENTE PODE CONVIDAR ELE?
CLARO! AFINAL, É NATAL!

SOLTAR O PRISIONEIRO? BEM, POR QUE NÃO? AFINAL, É NATAL!

É SEU DIA DE SORTE! PAPAI NOEL FOI BONZINHO PRO SENHOR!
HÃ?

PRA ONDE ESTÃO ME LEVANDO? EU EXIJO SABER!
LOGO SABERÁ!

ASSIM... TIO PATINHAS?! DONALD?! O SENHOR CONHECE ESSE VADIO?
VADIO? ELE É O PATO MAIS RICO DO MUNDO! E, ALÉM DISSO, É MEU TIO! MAS... ENCONTRAMOS ELE SOZINHO NA CASA VAZIA!
ELE DEVE DETESTAR O NATAL! EU NÃO DETESTO O NATAL! EU ADORO! HÃ?
SABEM, O NATAL ME FAZ SENTIR GENEROSO! E ISSO É UM PERIGO PRA UMA PESSOA RICA COMO EU!
TENHO TANTO PRA DAR! MAS A GENTE NÃO QUER PRESENTES! TUDO O QUE QUEREMOS É SUA COMPANHIA!
AGORA, SENTE-SE E DIVIRTA-SE! E ISSO VALE PRA VOCÊS TAMBÉM!
FELIZ NATAL PRA TODOS!
ESTE É O MELHOR NATAL QUE JÁ TIVEMOS!
fim

GANHE MAIS DINHEIRO estudando por correspondência nas ESCOLAS ASSOCIADAS

CAIXA POSTAL 19155 - CEP 01000 - VILA NOVA CONCEIÇÃO - SÃO PAULO - CAPITAL

FOTOGRAFAR E REVELAR

Um curso prático, dinâmico e atualizado. Para todos que desejam aprender os segredos de FOTOGRAFIA Preto/Branco e Colorida e as técnicas de revelação. Você aprenderá a montar o seu próprio laboratório e receberá toda a orientação e "dicas" práticas. GRÁTIS: laboratório para revelar.

VIOLÃO E GUITARRA

Nosso curso oferece oportunidade a todos que desejam "TOCAR" e ganhar muito dinheiro. Você dominará este instrumento e aprenderá tudo sobre tonalidades, acordes, posições e rítmos. Receberá um caderno de músicas clássicas e populares. GRÁTIS: material para o aprendizado.

SERIGRAFIA (SILK-SCREEN)

Processo de reprodução de imagens sobre superfícies planas ou curvas de papel, tecido, vidro, metal, etc., com emprego de um caixilho com telas de seda, náilon, ação inoxidável. Você poderá obter uma infinidade de cópias com um resultado excelente. Saiba você também tudo sobre a serigrafia neste magnífico curso que preparamos exclusivamente para você. GRÁTIS: material para o aprendizado.

OUTROS CURSOS QUE MANTEMOS:

• MESTRE-DE-OBRAS • COMPUTAÇÃO ELETRÔNICA • AR CONDICIONADO E REFRIGERAÇÃO • TÉCNICO EM INSTALAÇÕES HIDRÁULICAS E SANITÁRIAS • MONTAGEM DE RÁDIO E TELEVISÃO • ELETRICIDADE DOMÉSTICA • AGROPECUÁRIA • TÉCNICAS DE JORNALISMO • PINTURA DE IMAGENS • RADIOTÉCNICO – TRANSISTORES E TV PRETO/BRANCO E CORES • DESENHO ARTÍSTICO E PUBLICITÁRIO • SUPLETIVO 1º GRAU • BELEZA DA MULHER MODERNA • PRÁTICO PERFUMISTA

Solicite AINDA HOJE o Catálogo Ilustrado de nossos Cursos

GRÁTIS! *Material completo para o aprendizado*

E AINDA! *Carteira de Estudante e Atestado de Conclusão do fim do curso*

Escolas Associadas — TP - 306

Caixa Postal: 19155 – CEP 01000
Vila Nova Conceição – São Paulo – Capital

Peço enviar-me, gratuitamente, informações sobre o Curso

(Indicar o desejado) .....

Nome .....

Rua ..... Nº .....

CEP ..... Bairro ..... C. Postal .....

Walt Disney

TIO PATINHAS

AVENTURA NO CENTRO DA TERRA

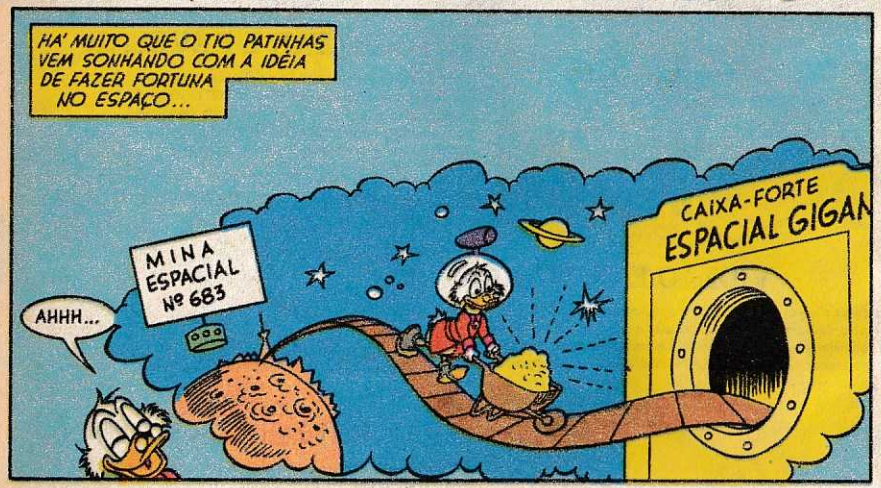
HÁ' MUITO QUE O TIO PATINHAS VEM SONHANDO COM A IDÉIA DE FAZER FORTUNA NO ESPAÇO...
MINA ESPACIAL Nº 683
AHHH...
CAIXA-FORTE ESPACIAL GIGA

POR QUE NÃO LEMBREI DELE ANTES?
ELE INVENTA COISAS POR MERO DIVERTIMENTO! ISSO TÁ PRA MIM!
ZUUM!
MEU PULA-PULA A JATO É TÃO DIVERTIDO!
WILUS 1984 - TP 3082

OBRIGADO... MAS EU PROCURO MAIS TARDE! AGORA TENHO UMA IDÉIA DIVERTIDA PRA TE CONTAR...
?

MAS QUANDO O TIO PATINHAS FALA EM ESPAÇONAVE...
TSS, TSS! ESTOU UM POUCO À FRENTE DO SENHOR! VAMOS LÁ NO QUINTAL!

JÁ CONSTRUIU UMA ESPAÇONAVE! VOCÊ É UM GÊNIO, PARDAL!
EU SEI! EH, EH!

INVENTEI UM COMBUSTÍVEL QUE PODERÁ SER FANTÁSTICO EM VIAGENS ESPACIAIS EXPRESSAS!

PODERÁ? VOCÊ TÁ DIZENDO QUE AINDA NÃO FOI TESTADO?
NÃO... MAS TENHO CERTEZA DE QUE SERÁ MUITO DIVERTIDO!

ASSIM, OS DOIS SAEM PARA FAZER A VIAGEM INAUGURAL DA ESPAÇONAVE...
O SENHOR SERÁ O NAVEGADOR, E EU FICO COM OS CONTROLES, SEU PATINHAS!
TÁ LEGAL! VAMOS COMEÇAR A CONTAGEM REGRESSIVA!

DEZ... CINCO... ZERO!
HÃ? VOCÊ PULOU A MAIORIA DOS NÚMEROS!
É QUE EU ESTOU MUITO ANSIOSO!

O JATO ESPACIAL TREME E SACODE, E COMEÇA A ESQUENTAR POR DENTRO!
UFA! QUE EXPERIÊNCIA!
RR!
ROAR!

DEVEMOS ESTAR LONGE JÁ! TÁ TÃO ESCURO!
HÃ... NÃO TANTO, SEU PATINHAS!

O ALTÍMETRO MARCA MENOS DUZENTOS METROS!
HÃ? VOCÊ ESTÁ DIZENDO QUE FOMOS PRA BAIXO DA TERRA?

É, SIM! MEU COMBUSTÍVEL ESPECIAL PARECE TER DERRETIDO O SOLO ABAIXO DA GENTE EM VEZ DE IMPELIR A NAVE PRA CIMA!
BEM, NÃO FICA AÍ SENTADO! DESLIGA ESTE NEGÓCIO!

JÁ FIZ ISSO! MAS AGORA ESTAMOS CAINDO... NUMA GIGANTESCA CAVERNA SUBTERRÂNEA, ACHO!

CRÁS!
MAPA ESPACIAL

VEJAM! HABITANTES DA SUPERFÍCIE!
HÃ? TEM GENTE QUE MORA AQUI EMBAIXO?!
SÃO BEM ENGRAÇADOS!

SÃO BEM ENGRAÇADOS!
MAS QUE OFENSA!

SAUDAÇÕES, AMIGO! VIEMOS EM PAZ!
ISSO É UM ALÍVIO!

AQUI EMBAIXO, NÓS, OS TOGOS, NÃO TEMOS PAZ COM NOSSOS INIMIGOS, OS CROGOS!
QUAL É O PROBLEMA?

NÓS SOMOS FAZENDEIROS DE RAÍZES, MAS OS PREGUIÇOSOS DOS CROGOS NÃO TRABALHAM... ELES ROUBAM DA GENTE!
NA SUPERFÍCIE TEMOS PROBLEMAS SEMELHANTES!

FAZENDEIROS DE RAÍZES? QUE CURIOSO... COMO FAZEM ISSO?
ESTA É NOSSA FAZENDA... BEM AQUI!

ONDE? NÃO TÔ VENDO NADA!
OLHE PRA CIMA, FORASTEIRO... PRA CIMA!

VIU? A PLANTAÇÃO DE RAÍZES É NO TETO!
DEVEM SER RAÍZES DE GRANDES ÁRVORES DA SUPERFÍCIE!
AINDA NÃO ENTENDI! COMO PODEM CULTIVAR RAÍZES?

NÃO É FÁCIL! SOMENTE ALPINISTAS QUALIFICADOS CONSEGUEM DRENAR A SEIVA DAS RAÍZES!

VOCÊS BEBEM SEIVA?! NÃO ADMIRA TEREM CABELOS VERDES COMO AS FOLHAS DAS ÁRVORES!

ATENÇÃO! TEM UM CROGO VINDO AÍ COM UM PARALISADOR!
TAPE OS OLHOS!
HÃ? POR QUÊ? O QUE É UM PARALISADOR?

É UMA PEDRA RARA ENCONTRADA APENAS PERTO DO CENTRO DA TERRA, E...
UMA PEDRA... RARA, É?

TALVEZ EU POSSA FAZER UM ACORDO COM ELES E CONSEGUIR ESSA PEDRA RARA!
NÃO...NÃO! NÃO DEVE OLHAR PRA ELA!

HAR, HAR! OLHE PRO PARALISADOR E PARE ONDE ESTIVER!
EI... NÃO POSSO ME MEXER!
ISTO É TERRÍVEL!

O PARALISADOR TALVEZ NÃO FUNCIONE CONTRA ÓCULOS ESCUROS! VAMOS!
CUIDADO! TEM UM ESGUICHO AÍ NA FRENTE!
GURG!
GICH!

VAI PASSAR LOGO, FORASTEIROS... MAS A GENTE SAI PERDENDO DE QUALQUER FORMA!

SEM OLHAR NÃO DÁ PRA LUTAR CONTRA ELES... E SE OLHARMOS, SOMOS PARALISADOS!
PODEM LEVAR OS BARRIS DE SEIVA, RAPAZES!

QUAC! UM ESGUICHO DE OURO DERRETIDO... VINDO DO CENTRO DA TERRA, SEM DÚVIDA!
ESSES ESGUICHOS SÓ ABORRECEM!
GICH!

TENHO QUE FICAR TAPANDO ISSO SEMPRE!

ASSIM, OS CROGOS ROUBAM FACILMENTE OS BARRIS DE SEIVA...
IO, HO, HO! E UM BARRIL DE SEIVA!

E LOGO DEPOIS DOS LADRÕES SAÍREM...
POSSO... ME MEXER... DE NOVO!
HÃ... ISTO NÃO É MUITO DIVERTIDO, NÉ?

BEM, VAMOS VIRAR A MESA DESSES CROGOS!
EU TROUXE ÓCULOS ESCUROS!

¡AHU! FICAREI RICO! QUEM SE IMPORTA COM TESOUROS ESPACIAIS AGORA?!

ESQUECE UMA COISA, SEU PATINHAS...
O QUÊ?

VOCÊ NÃO TEM JEITO DE VOLTAR PRA SUPERFÍCIE! MEU FOGUETE NÃO CONSEGUE SUBIR, SABE!
GLUP!

OS CROGOS CONHECEM UMA SAÍDA PRA SUPERFÍCIE! É UM SEGREDO DELES!
É MESMO? BEM, ENTÃO TENHO QUE IR ATRÁS DAQUELES MALANDROS!

TENHO DOIS MOTIVOS PRA ACHAR AQUELES CROGOS...
CONSEGUIR AQUELA PEDRA PARALISADORA E ENCONTRAR UMA SAÍDA PRA SUPERFÍCIE!

EI, CROGO... QUERO FALAR COM VOCÊ!
QUER DAR OUTRA OLHADA NO PARALISADOR? HAR, HAR!

OLHA PRA ELE, FORASTEIRO!

TÔ OLHANDO... E AINDA TÔ ME MEXENDO!
(GLUP!) O PARALISADOR NÃO FUNCIONA AGORA!

LARGA ISSO! QUERO PERGUNTAR UMA COISA!
IAU!
CRAC!

VOLTA AQUI! QUERO SABER O CAMINHO PRA SUPERFÍCIE!
AH!

VOU DAR UM JEITO NESSE FORASTEIRO... DEFINITIVAMENTE!

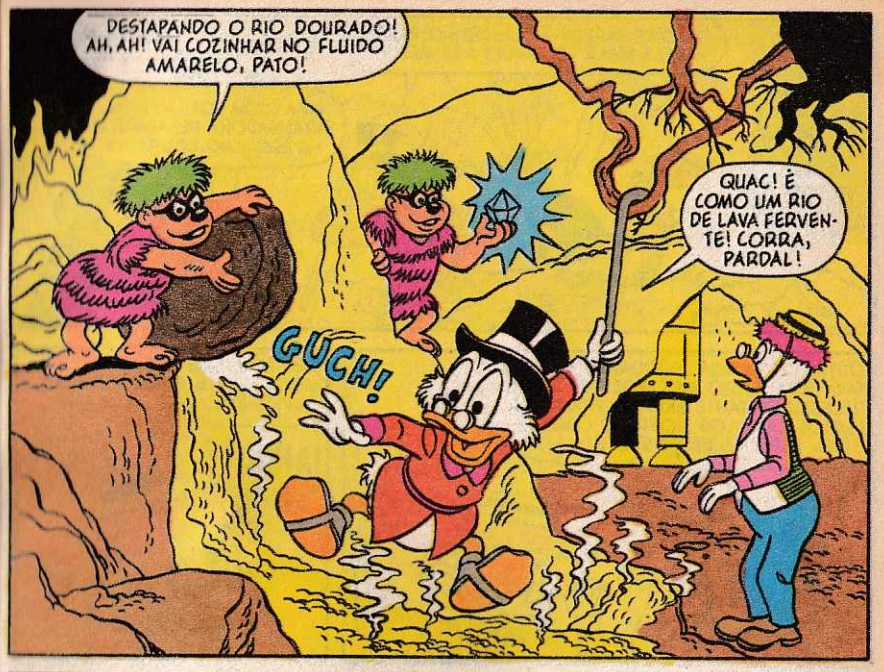
DESTAPANDO O RIO DOURADO! AH, AH! VAI COZINHAR NO FLUIDO AMARELO, PATO!
QUAC! É COMO UM RIO DE LAVA FERVENTE! CORRA, PARDAL!
GUCH!

QUAC! O PARDAL OLHOU PRO PARALISADOR MAS AÍ VEM A TORRENTE DE OURO ESCALDANTE!

VAI SER DIFÍCIL CARREGAR O PARDAL CORRENDO! ELE PARECE UMA TÁBUA!

DURO COMO UMA TÁBUA? HUMM... AÍ PODE ESTAR NOSSA SOLUÇÃO!

E ASSIM...
O RIO DOURADO PODE CORRER EMBAIXO DE NÓS... ESTAMOS A SALVO!

O OURO DERRETIDO RAPIDAMENTE ENDURECE POR CIMA DO FRIO CHÃO DE PEDRAS...
OURO DE PAREDE A PAREDE! E O PARDAL PARECE ESTAR VOLTANDO A SE MEXER!
AH...
UMA COISA BOA... A PEDRA PARALISADORA DESAPARECEU NO ESGUICHO DOURADO!
TAP! TAP!

OUTRA COISA BOA... ENQUANTO MEU CORPO TAVA PARALISADO, MEU CÉREBRO FÉRTIL RECEBEU BASTANTE ENERGIA PRA FAZER CERTOS CÁLCULOS SOBRE O COMBUSTÍVEL ESPECIAL DE FOGUETE!
E...

E EU ACHO QUE POSSO FAZER MEU FOGUETE SUBIR ATÉ A SUPERFÍCIE!
IAHUU!

VAMOS PEGAR AS FERRAMENTAS E CAVAR TODO O OURO QUE PUDERMOS DO CHÃO DA CAVERNA!
EXATAMENTE O QUE EU ESTAVA PENSANDO!
HURRA! SEM O PARALISADOR, OS CROGOS SERÃO OBRIGADOS A TRABALHAREM HONESTAMENTE AGORA!

ISTO É QUASE TÃO DIVERTIDO COMO NADAR ENTRE NOTAS!
THONC!

CONTINUE CARREGANDO, SEU PATINHAS!
UFA! ESTOU EXAUSTO! ISTO VAI TER QUE DAR!

E ASSIM, OS DOIS AVENTUREIROS DEIXAM O INTERIOR DA TERRA...
ADEUS, FORASTEIROS!
BOA SORTE, TOGOS!
RROAR!
ESTAMOS A CAMINHO!

ESCUTA, ONDE VOCÊ GUARDOU TODO AQUELE OURO, PARDAL?
NO MISTURADOR DE COMBUSTÍVEL, É CLARO!

O-ONDE?

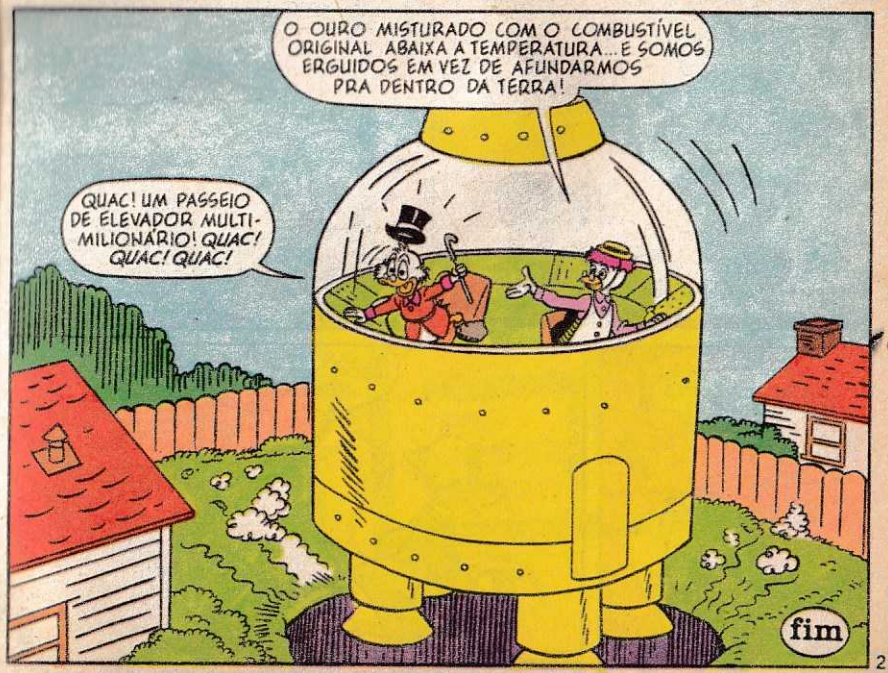
O OURO MISTURADO COM O COMBUSTÍVEL ORIGINAL ABAIXA A TEMPERATURA... E SOMOS ERGUIDOS EM VEZ DE AFUNDARMOS PRA DENTRO DA TERRA!
QUAC! UM PASSEIO DE ELEVADOR MULTIMILIONÁRIO! QUAC! QUAC! QUAC!
fim

Walt Disney

PROF. LUDOVICO

MEMÓRIAS DE QUEM?

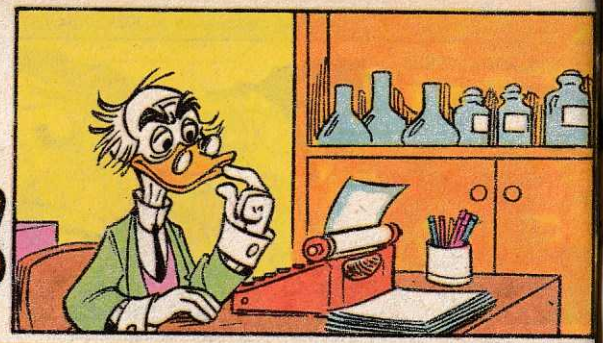

MA SUPERNOVIDADE PRA VOCÊ
IO SEU ALMANAQUE PREFERIDO.

Agora a diversão ficou ainda maior.
om novo visual, o seu Almanaque Disney ficou mais bonito e bem gostoso de ler.
As aventuras estão mais engraçadas que nunca,
com os personagens que você tanto gosta.
Confira já a diferença, a partir desta edição. Você vai se amarrar.

uadrinhos maiores
alões com menos palavras
Muito mais gostoso de ler

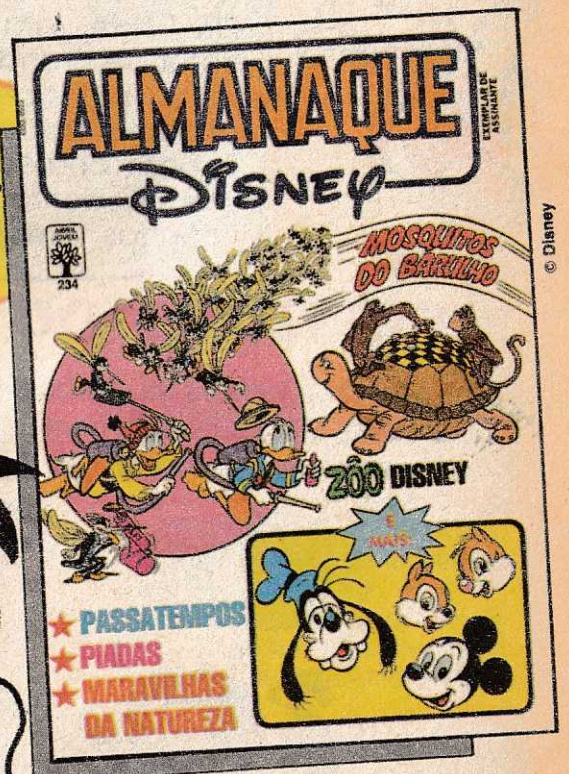

© Disney

ABRIL JOVEM

NAS BANCAS

A PRATINHA

Oi, pessoal!

Para o Tio Patinhas, o espaço também é dinheiro, assim como o tempo. Exatamente por isso, a partir desta edição, vocês vão curtir A PRATINHA. Estas duas páginas vão tratar de grandes riquezas, tesouros, jóias, raridades, enfim, tudo que cheira a grana.
E, para começar, **A História do Dinheiro,** contada pelo próprio Tio Patinhas, o maior perito no assunto.

A HISTÓRIA DO DINHEIRO

"Nos primeiros tempos da civilização, ninguém precisava de dinheiro. Mas, quando o homem começou a viver em sociedade, apareceram os primeiros problemas.

Muitos séculos se passaram até ser encontrado o melhor meio de troca. Na Mongólia, na Sibéria e no Tibete, por exemplo, usavam tijolos de chá como dinheiro; argolas de barro no Egito antigo; na velha China — imaginem! — pedaços de bambu.

Na antiga Roma, os soldados eram pagos com sal. Por isso, o ganho deles era chamado **salarium,** de onde se originou a palavra **salário.**
Outro meio de troca, favorito, era o gado, porque, além do seu valor simbólico como dinheiro, tinha o seu próprio valor físico: puxava arado e carga, fornecia leite. Em latim, gado era **pecus**... desse fato nasceu a palavra **pecúnia,** sinônimo de dinheiro. Com o progresso da navegação, porém, o comércio expandiu-se por terras distantes e carregar dinheiro em forma de gado tornou-se impraticável.

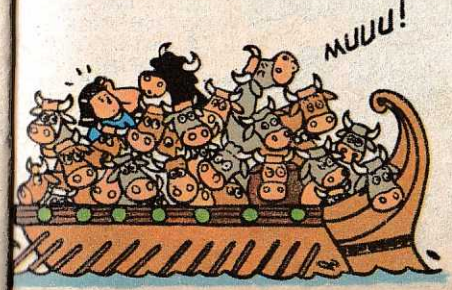

O tempo acabou provando que o mundo valorizava objetos de metal como forma de pagamento. Então, há 2 mil anos, na Lídia — Ásia Menor — iniciou-se a cunhagem da **moeda,** feita com uma mistura de ouro e prata.
Por volta de 338 a.C., surgiram as primeiras moedas romanas, cunhadas em bronze. Elas se chamavam **as.** Depois, passaram a ser cunhadas em prata, que era mais maleável, e assim apareceu o **denarius** - origem da palavra **dinheiro.**
O primeiro homem a ter sua imagem gravada em moeda foi Alexandre, o Grande, da Macedônia, no ano 330 a.C.

ALEXANDRE

JÚLIO CÉSAR

CONSTANTINO

As belas moedas cunhadas pelas nações mais desenvolvidas acabaram ficando na história como verdadeiros documentos. Não conheceríamos figuras importantes... não fossem as imagens nas moedas.
Já o **papel-moeda** surgiu na Inglaterra, no fim da Idade Média. Mas isso é outra história. Até lá!"

Curiosidade:
A menor moeda de que se tem notícia surgiu em Colpata, Índia. Era um grãozinho do tamanho de uma cabeça de alfinete.

WALT DISNEY
MICKEY E PATETA
NO MUNDO DO CIRCO
NOSSAS COISAS JÁ ESTÃO NO TREM! PODEMOS EMBARCAR!
GUARANGABA
CIRCO INTERNACIONAL
VIAJAR COM O CIRCO É TÃO EMOCIONANTE, MINIE! E TAMBÉM MUITO DIVERTIDO!
S 79071 - RZC 1499/4 - TP 306/4
TODOS JÁ EMBARCARAM! ACHO QUE PODEMOS PARTIR!
1313
VAMOS, MICKEY, É HORA DE PÔR O ESPETÁCULO EM MOVIMENTO PÉ NA TÁBUA!
CIRCO INTERN
ETATUBA É A NOSSA PRÓXIMA PARADA!
SE NÃO HOUVER ALGUM IMPREVIS TO, CHEGAREMOS LÁ ANTES DAS SEIS!
1313
PONHA MAIS CARVÃO, PATETA! QUEREMOS CHEGAR NO HORÁRIO!
NÃO SE PREOCUPE! VOU MANTER ESTA CHALEIRA FERVENDO!
VAMOS TER UM TRECHO DE SUBIDA PELA FRENTE, MAS DEPOIS É SÓ DESCIDA ATÉ ETATUBA!
ESTE ANO, VOU SALTAR DO ALTO DA TORRE SOBRE UMA ESPONJA MOLHADA!
JÁ TENTOU ISSO NO ANO PASSADO!
VOCÊ NÃO APRENDEU NENHUMA MÚSICA NOVA?
APRENDI, SIM! QUE TAL "CASINHA BRANCA" DE TRÁS PRA FRENTE?
VOU PEGAR UM CAVALO SELVAGEM PRA DAR A VOLTA NO PICADEIRO!
TODOS ESTÃO FELIZES... OS ELEFANTES...
OS TIGRES...
CIRCO INTERNACIONAL
MAS HÁ ALGUÉM QUE NÃO ESTÁ CONTENTE...
ME VINGAREI DESTE CIRCO, NEM QUE SEJA A ÚLTIMA COISA QUE EU FAÇA!

VOU FAZER O TREM ATRAPALHAR OS PLANOS DELES!

JÁ QUASE ALCANÇAMOS O ALTO DA SUBIDA, MICKEY! A CALDEIRA NÃO VAI PRECISAR DE CARVÃO POR ALGUM TEMPO!
1313

AGORA O TREM VAI PRECISAR DE FREIOS, QUE ELE NÃO TEM! EH, EH!

AGORA SÓ TEMOS DESCIDA PELA FRENTE!

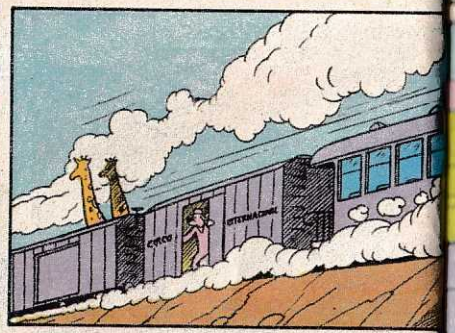
CIRCO
INTERNACIONAL

ESTAMOS INDO MUITO DEPRESSA, NÃO ACHA?
NÃO SE PREOCUPE! O MICKEY É BOM MAQUINISTA!

EI! HÁ ALGO ERRADO! OS FREIOS NÃO ESTÃO FUNCIONANDO!

VOU VIRAR OS FREIOS DE MÃO!
JÁ ESTOU INDO! SE EU CAIR, VEJO VOCÊ DEPOIS EM ETATUBA!
1313

PRECISO FREAR DEPRESSA! A CURVA DO ESQUELETO FICA LOGO MAIS ADIANTE!

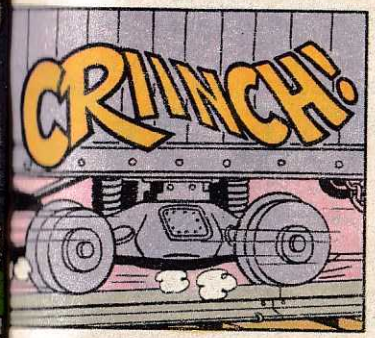
CRUNCH!

MALDIÇÃO! HÁ ALGUÉM EM CIMA DOS VAGÕES, TENTANDO FREAR O TREM! VOU DAR UMA OLHADA!

JÁ POSSO SENTIR O FREIO FUNCIONANDO!
EI, AMIZADE!

VOCÊ ESTÁ GIRANDO ERRADO! TENTE VIRAR DO OUTRO LADO!

PÔXA, OBRIGADO! DESTE LADO É BEM MAIS FÁCIL!

NÃO SEI POR QUÊ, MAS A LOCOMOTIVA PARECE ESTAR GANHANDO VELOCIDADE!

PRONTO, MICKEY! EU ESTAVA GIRANDO O FREIO DO LADO ERRADO ATÉ QUE APARECEU UM CARA PRA ME BOTAR NA LINHA!
IAC!
OS FREIOS NÃO ESTÃO FUNCIONANDO

VAMOS PRA FRENTE DO VAGÃO!
DEPRESSA!
VOCÊ ESTÁ PISANDO NA MINHA MÃO!

SE ACHAM QUE ESTAMOS EM APUROS POR CAUSA DOS FREIOS, OLHEM SÓ O QUE VAI ACONTECER!

ESSE CARA ENSINOU VOCÊ ERRADO! VOLTE LÁ E GIRE OS FREIOS PRO OUTRO LADO!

LADO ERRADO! LADO CERTO! DROGA! TENHO QUE ANDAR DEPRESSA! A CURVA DO ESQUELETO VEM AÍ!

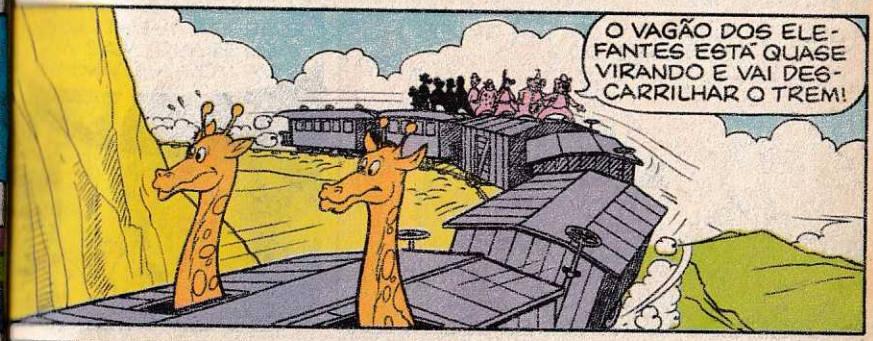
O VAGÃO DOS ELEFANTES ESTÁ QUASE VIRANDO E VAI DESCARRILHAR O TREM!

FIQUEM DESTE LADO! ASSIM O VAGÃO PERDERÁ O EQUILÍBRIO!

MINHA NOSSA, CLARABELA ACHO QUE ESTAMOS EM APUROS!

EI, CARLÃO! VEJA SE PODE ENDIREITAR O VAGÃO, ENQUANTO A GENTE CUIDA DOS FREIOS!

PÔXA, QUE LEGAL! TODOS OS ARTISTAS ESTÃO AQUI PRA AJUDAR! VOU FALAR COM O MICKEY!

EI, PESSOAL! O TREM ESTÁ EM DISPARADA! PRECISAMOS FAZER ALGUMA COISA!

E VAMOS FAZER! TODO MUNDO EM CIMA DOS VAGÕES PRA GIRAR OS FREIOS E PARAR O TREM!

TUDO VAI ACABAR BEM! O PESSOAL SUBIU PRO TETO DOS VAGÕES PRA FREAR O TREM!
FAÇA TODOS SAIR DE LÁ!

VAMOS PASSAR PELO TÚNEL CARA-PRETA ANTES DE ALCANÇARMOS A CURVA DO ESQUELETO!

DESÇAM TODOS! O TÚNEL CARA-PRETA VEM AÍ!

AINDA TEMOS UM POUCO DE TEMPO! O CARLÃO FOI EN-DIREITAR O VAGÃO DOS ELEFANTES, E ESTÁ QUASE CONSE-GUINDO!

EI, CALMA, AMIZADE! SÓ ESTOU SOLTANDO VOCÊ!
GRRRRR!

IAU! TEM GENTE DENTRO DESTA CALÇA!
GRAURRR!
RAC!

GROF!
ASSIM! UM DE CADA LADO DO VAGÃO!
GRUFF!

ESSE IDIOTA ESTRAGOU MEU PLANO, MAS AIN-DA VOU ME VINGAR!

VEJAM SÓ! SOLTO A FERA, E ELA QUER ME PEGAR!

VOU DAR O FORA DAQUI!

VEJAM! A MANGUEIRA DO FREIO ESTÁ DESLIGADA!

LIGAR A MANGUEIRA SERÁ FÁCIL PROS GRANDES IRMÃOS GARZOLA! VAMOS LÁ!

AGORA, PATETA!
O TÚNEL VEM AÍ! DESÇAM DOS VAGÕES!

FIZEMOS O POSSÍVEL!
A CURVA DO ESQUE-LETO FICA LOGO DEPOIS DO TÚNEL!
ESTAMOS EM APU-ROS!

É MOLEZA MESMO!
SÓ MAIS UM POUQUI-NHO!

ESTE TRUQUE VAI DAR O QUE FALAR! AH, AH!

CONTINUEMOS! OS GARZOLAS NÃO DESISTEM NUN-CA!
A MENOS QUE A GENTE QUEIRA!
ESTÁ QUASE PRONTO!

NÃO CONSIGO ABRIR A PORTA!
ME TIREM DAQUI! DE-PRESSA!
RNACIONAL

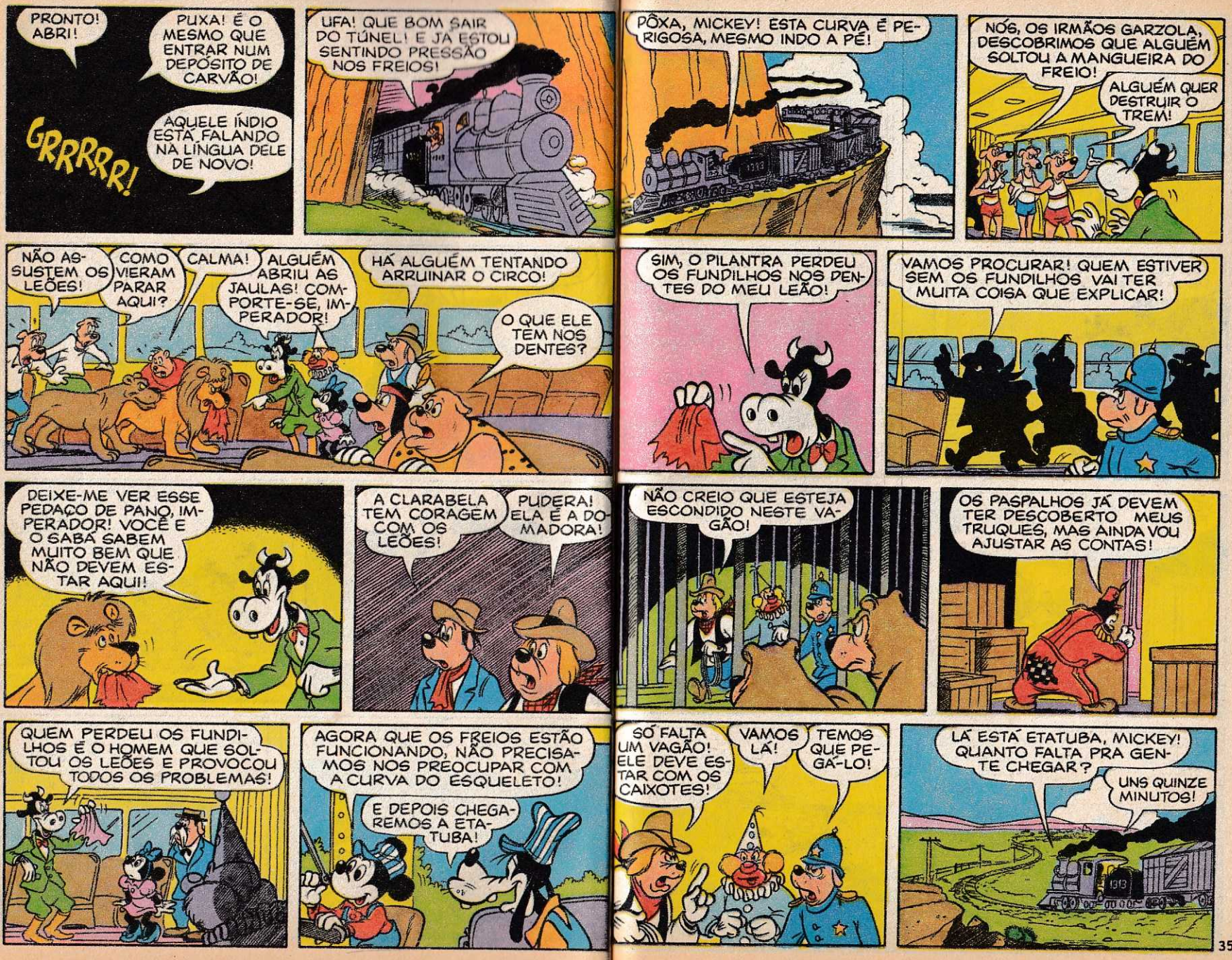
PRONTO! ABRI!
PUXA! É O MESMO QUE ENTRAR NUM DEPÓSITO DE CARVÃO!
GRRRRR!
AQUELE ÍNDIO ESTÁ FALANDO NA LÍNGUA DELE DE NOVO!
UFA! QUE BOM SAIR DO TÚNEL! E JÁ ESTOU SENTINDO PRESSÃO NOS FREIOS!
PÔXA, MICKEY! ESTA CURVA É PERIGOSA, MESMO INDO A PÉ!
NÓS, OS IRMÃOS GARZOLA, DESCOBRIMOS QUE ALGUÉM SOLTOU A MANGUEIRA DO FREIO!
ALGUÉM QUER DESTRUIR O TREM!
NÃO ASSUSTEM OS LEÕES!
COMO VIERAM PARAR AQUI?
CALMA!
ALGUÉM ABRIU AS JAULAS! COMPORTE-SE, IMPERADOR!
HÁ ALGUÉM TENTANDO ARRUINAR O CIRCO!
O QUE ELE TEM NOS DENTES?
SIM, O PILANTRA PERDEU OS FUNDILHOS NOS DENTES DO MEU LEÃO!
VAMOS PROCURAR! QUEM ESTIVER SEM OS FUNDILHOS VAI TER MUITA COISA QUE EXPLICAR!
DEIXE-ME VER ESSE PEDAÇO DE PANO, IMPERADOR! VOCÊ E O SABÁ SABEM MUITO BEM QUE NÃO DEVEM ESTAR AQUI!
A CLARABELA TEM CORAGEM COM OS LEÕES!
PUDERA! ELA É A DOMADORA!
NÃO CREIO QUE ESTEJA ESCONDIDO NESTE VAGÃO!
OS PASPALHOS JÁ DEVEM TER DESCOBERTO MEUS TRUQUES, MAS AINDA VOU AJUSTAR AS CONTAS!
QUEM PERDEU OS FUNDILHOS É O HOMEM QUE SOLTOU OS LEÕES E PROVOCOU TODOS OS PROBLEMAS!
AGORA QUE OS FREIOS ESTÃO FUNCIONANDO, NÃO PRECISAMOS NOS PREOCUPAR COM A CURVA DO ESQUELETO!
E DEPOIS CHEGAREMOS A ETATUBA!
SÓ FALTA UM VAGÃO! ELE DEVE ESTAR COM OS CAIXOTES!
VAMOS LÁ!
TEMOS QUE PEGÁ-LO!
LÁ ESTÁ ETATUBA, MICKEY! QUANTO FALTA PRA GENTE CHEGAR?
UNS QUINZE MINUTOS!

NÃO TEM NINGUÉM AQUI! MAS ELE TEM QUE ESTAR EM ALGUM LUGAR!
NADA AQUI!

AFINAL CHEGAMOS, PATETA!
É AQUI QUE EU DESCO!
1313

VOU ME ESCONDER NO PÁTIO DE MANOBRAS ATÉ O TREM PARTIR!
1313

VOLTAREI DEPOIS, PRA ACERTAR MINHAS CONTAS!

VEJAM! AQUELE CARA ESTÁ FUGINDO! E SUA CALÇA ESTÁ SEM FUNDILHOS!
É ELE!

OH! DEVEMOS TAMBÉM PERSEGUIR O PILANTRA?
NÃO É PRECISO... ESTÃO TODOS ATRÁS DELE!

PARE, SABOTADOR!
ESPERE! QUEREMOS FALAR COM VOCÊ!
CERQUEM O PILANTRA!
DO MEU LAÇO ELE NÃO ESCAPA!

VEJAM! PEGARAM O BANDIDO! AGORA VAMOS SABER POR QUE FEZ TUDO ISSO!
POR BRINCADEIRA NÃO FOI!

O PEDAÇO DE PANO SE AJUSTA PERFEITAMENTE! É ELE MESMO!
VAMOS LEVÁ-LO DE VOLTA!

OS IRMÃOS GARZOLA ESTÃO DE OLHO EM VOCÊ!
VEJA, MICKEY! AQUI ESTÁ O MALUCO QUE TENTOU DESCARRILHAR O TREM!
BAFO-DE-ONÇA! POR QUE FEZ ISSO?

ELE DISSE QUE TINHA UM CIRCO, MAS SEUS ARTISTAS DESERTARAM PRA VIR PRO NOSSO!

ISSO MESMO! E O QUE ME DEIXA MAIS FURIOSO É QUE TODOS ELES ESTÃO NO NÚMERO DA CLARABELA! SÓ QUERIA ME VINGAR!
HEIN?

MAS NO MEU NÚMERO NÃO HÁ NADA, A NÃO SER OS LEÕES!

MAS OS LEÕES ESTÃO COM O MEU CIRCO DE PULGAS!
fim

Faça você também o que já fizeram
2.900.000 pessoas!

ASSEGURE SEU FUTURO!

Nossa escola atinge, com rapidez e eficiência, todos os pontos do território brasileiro, ministrando através de professores altamente especializados, um ensino minucioso e objetivo, de resultados práticos imediatos!

Instituto Universal Brasileiro

A MAIOR E MAIS PERFEITA ORGANIZAÇÃO DE ENSINO À DISTÂNCIA DO PAÍS!

1940-1990

50 ANOS DE EXPERIÊNCIA DEDICADOS AO ENSINO À DISTÂNCIA!

NOSSOS CURSOS SÃO PRÁTICOS E OBJETIVOS

- MECÂNICA DE AUTOMÓVEIS
- DESENHO ARTÍSTICO E PUBLICITÁRIO
- CORTE E COSTURA
- SUPLETIVO DE 1.º GRAU
- ELETRICIDADE DE AUTOMÓVEIS
- AGROPECUÁRIA
- MECÂNICA DE MOTO
- MESTRE DE OBRAS (edificações)
- DESENHO ARQUITETÔNICO
- DESENHO DE MECÂNICA
- AUXILIAR DE ESCRITÓRIO
- REFRIGERAÇÃO DE AR CONDICIONADO
- SECRETARIADO MODERNO
- CONTABILIDADE PRÁTICA
- AUXILIAR EM ADMINISTRAÇÃO DE EMPRESAS
- SUPLETIVO DE 2.º GRAU

NOVAS UNIDADES

UNIDADES SÃO PAULO - Centro: Av. Rio Branco, 781 (esq. c/ Av. Duque de Caxias)
Santo Amaro: Largo 13 de Maio, 520 - 3.º andar, conj. 31
UNIDADE RIO DE JANEIRO - Rua Riachuelo, 159 (próximo aos Arcos da Lapa)
UNIDADE BELO HORIZONTE - Av. Amazonas, 115 - 2.º andar, loja 208
UNIDADE SALVADOR - R. Marujos do Brasil, 5-B, Ed. André Luiz - Bairro Tororó

NOVOS CURSOS

- VIOLÃO E GUITARRA
- INFORMÁTICA
- TÉCNICAS DE VENDAS

ELETRÔNICA BÁSICA RADIOTÉCNICO, ÁUDIO, TELEVISÃO

(preto e branco e em cores)

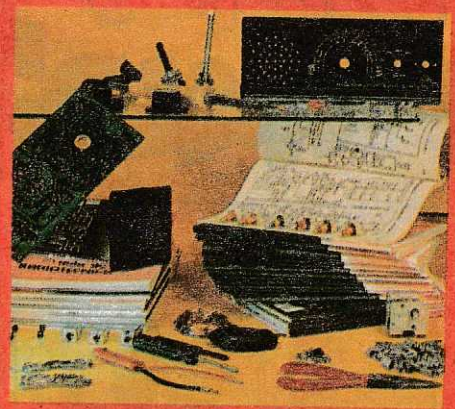

- ELETRÔNICA DIGITAL
- BORDADO, TRICÔ E CROCHÊ
- ELETRICIDADE
- BELEZA DA MULHER
- TORNEIRO MECÂNICO
- INGLÊS
- MECÂNICA GERAL
- PORTUGUÊS (1.º e 2.º graus)
- MATEMÁTICA (1.º e 2.º graus)
- ESPECIALIZAÇÃO EM VÍDEO CASSETE
- FOTOGRAFIA
- TELEVISÃO P.B. E A CORES

MANDE O CUPOM ABAIXO OU ESCREVA-NOS HOJE MESMO!

INSTITUTO UNIVERSAL BRASILEIRO TP - 306
Avenida Rio Branco, 781 Caixa Postal 5058 - São Paulo - CEP 01000

enhor Diretor: Peço enviar-me GRÁTIS o folheto completo sobre o curso de

_____
(INDICAR O CURSO DESEJADO)

OME _____
UA _____ N.º _____
AIRRO _____ CEP _____ CX. POSTAL _____
IDADE _____ ESTADO _____

Walt Disney

ESSE É O DONALD!

Walt Disney

DONALD E TIO PATINHAS

A PRAGA DAS PRAGAS

ESTAVA DANDO UM MERGULHO NOTURNO NA MINHA GRANA, COMO FAÇO ÀS VEZES...

"... QUANDO NOTEI TAMBEM UM CHEIRO ESTRANHO..."
CHUIF! CHUIF!

"E O DINHEIRO ESTAVA ESTRANHO..."
URG!

"OLHEI DE PERTO..."
QUAC!

"ESTAVA CHEIO DE FUROS E MARQUINHAS DE DENTES! ALGUÉM ESTÁ COMENDO MEU DINHEIRO!"

NÃO FIQUEM AÍ PARADOS! FAÇAM ALGUMA COISA!

DEVEMOS CHAMAR O EXÉRCITO?
NÃO!
A MARINHA?
NÃO!
CHAMEM MEU SOBRINHO DONALD!

ELE PODE SALVAR SEU DINHEIRO?
NÃO, MAS ISSO PODE SER PERIGOSO! MELHOR ELE QUE EU!

LOGO...
SEU PROBLEMA ESTÁ RESOLVIDO!

VOCÊ CHAMOU O EXÉRCITO?
NÃO!
A MARINHA?
NÃO!
CHAMEI UM ENTOMOLOGISTA!

SEU IDIOTA! POR QUE NÃO CHAMOU UM PERITO EM INSETOS?
É ISSO O QUE UM ENTOMOLOGISTA É!

EH, EH! CLARO, EU SABIA!

NO INSTANTE EM QUE SENTI ESSE... CHEIRO ENGRAÇADO, DESCOBRI O PROBLEMA! VOCÊ ESTÁ COM...

SIM, SIM, O QUÊ...

VOCÊ ESTÁ COM...

O QUÊ? O QUÊ?

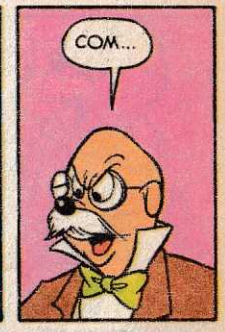
COM...

PARE DE ENROLAR E DIGA LOGO O QUE É!
VOCÊ ESTÁ COM O ROEDOR DE DINHEIRO SUL-AMERICANO!

"CONHECIDO CIENTIFICAMENTE COMO ENGOLIS CENTAVIS!"

E COMO EU ME LIVRO DELE?
UM ELEMENTO QUÍMICO BARATO CHAMADO R=E(CH2)ª-CH2H2 SERVIRÁ!
UNS CINCO OU SEIS MILHÕES DE DOSES SERÃO SUFICIENTES!

MAS VAI PRECISAR DE AUTORIZAÇÃO MUNICIPAL, ESTADUAL E FEDERAL PRA USAR O ELEMENTO, O QUE VAI LHE CUSTAR MAIS UNS VINTE OU TRINTA MILHÕES!
MUITO CARO! NÃO HÁ UM JEITO MAIS BARATO DE SALVAR MEUS BILHÕES?

SIM, CONTROLE BIOLÓGICO!
HÃ?
O SENHOR TEM QUE ENCONTRAR UM INSETO QUE COMA ESSE INSETO!
E EXISTE UM BICHO ASSIM?
SIM! O ROEDOR DE ROEDORES DE DINHEIRO SUL-AMERICANOS!
RÁPIDO! ESTAMOS A CAMINHO DA AMÉRICA DO SUL!
ZUMMMMM
CONTINUEM A CHEIRAR ATÉ SENTIREM AQUELE CHEIRO ENGRAÇADO!
(CHUIF!) SINTO CHEIRO DE CHURRASCO! (NHAM!)
(CHUIF!) TÔ SENTINDO CHEIRO DE FEIJOADA!
(CHUIF! CHUIF!) E EU, DE ARROZ COM FRANGO! (CHLÉPT!)
(CHUIF! CHUIF!) ATCHIMM!
TÔ SENTINDO CHEIRO DE GRIPE!

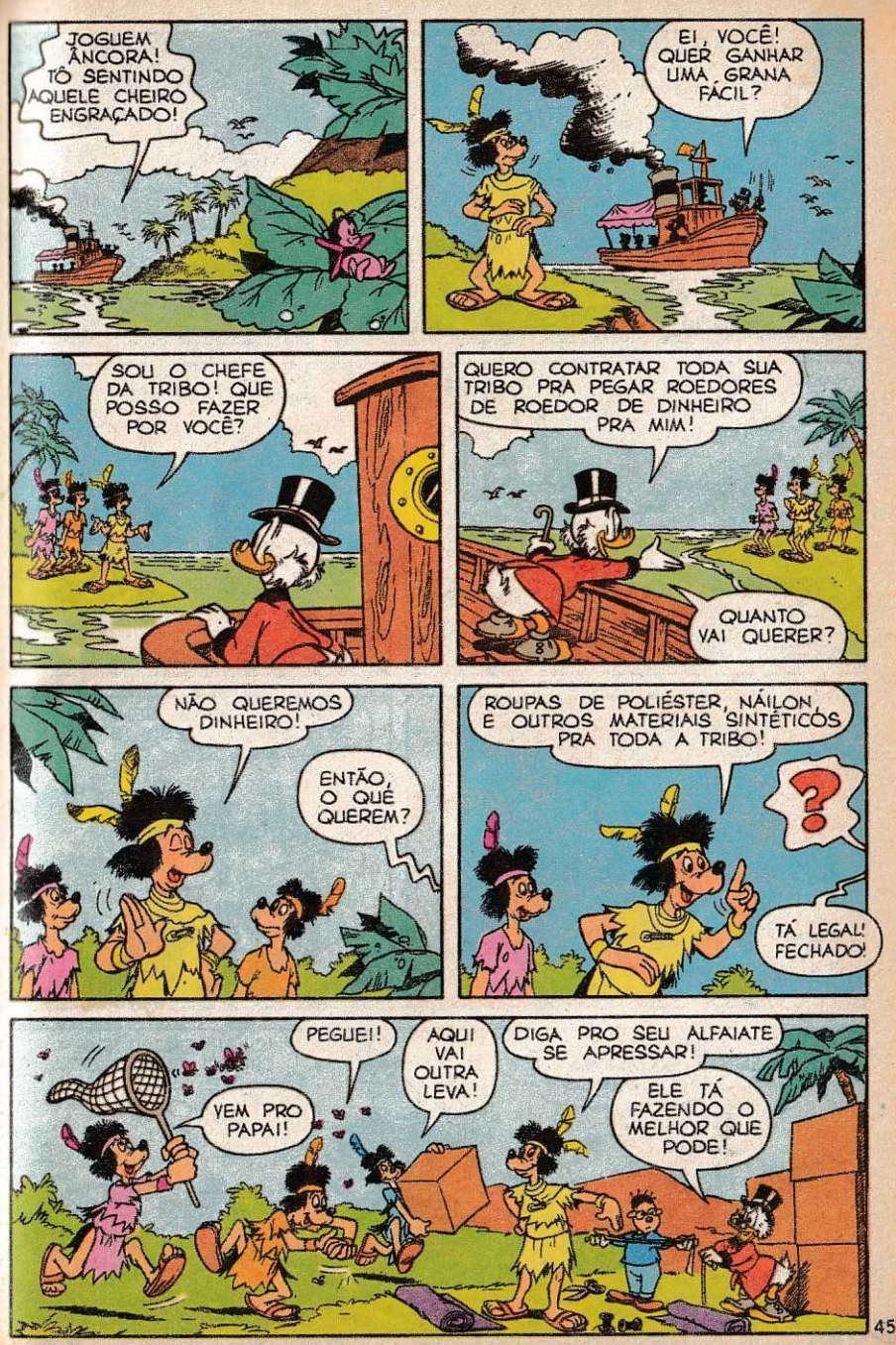
JOGUEM ÂNCORA! TÔ SENTINDO AQUELE CHEIRO ENGRAÇADO!
EI, VOCÊ! QUER GANHAR UMA GRANA FÁCIL?
SOU O CHEFE DA TRIBO! QUE POSSO FAZER POR VOCÊ?
QUERO CONTRATAR TODA SUA TRIBO PRA PEGAR ROEDORES DE ROEDOR DE DINHEIRO PRA MIM!
QUANTO VAI QUERER?
NÃO QUEREMOS DINHEIRO!
ENTÃO, O QUÊ QUEREM?
ROUPAS DE POLIÉSTER, NÁILON, E OUTROS MATERIAIS SINTÉTICOS PRA TODA A TRIBO!
?
TÁ LEGAL! FECHADO!
VEM PRO PAPAI!
PEGUE!!
AQUI VAI OUTRA LEVA!
DIGA PRO SEU ALFAIATE SE APRESSAR!
ELE TÁ FAZENDO O MELHOR QUE PODE!

OBRIGADO PELAS ROUPAS NOVAS, AMIGÃO!
DEPRESSA! DEPRESSA!
ZUMMMM!
RÁPIDO! PRA DENTRO DA CAIXA-FORTE ANTES QUE SEJA TARDE DEMAIS!
PATINHAS
CAIXA Nº 7
RÁPIDO! RÁPIDO!
TCHOMP!
BOAS NOTÍCIAS, SENHOR! SEU DINHEIRO ESTÁ SALVO!
AINDA BEM QUE NOSSOS PROBLEMAS ESTÃO PRATICAMENTE RESOLVIDOS!
(CHUIF! CHUIF!) QUE CHEIRO ESTRANHO É ESSE?
fim

MORRA DE RIR COM ESTA EDIÇÃO FANTÁSTICA

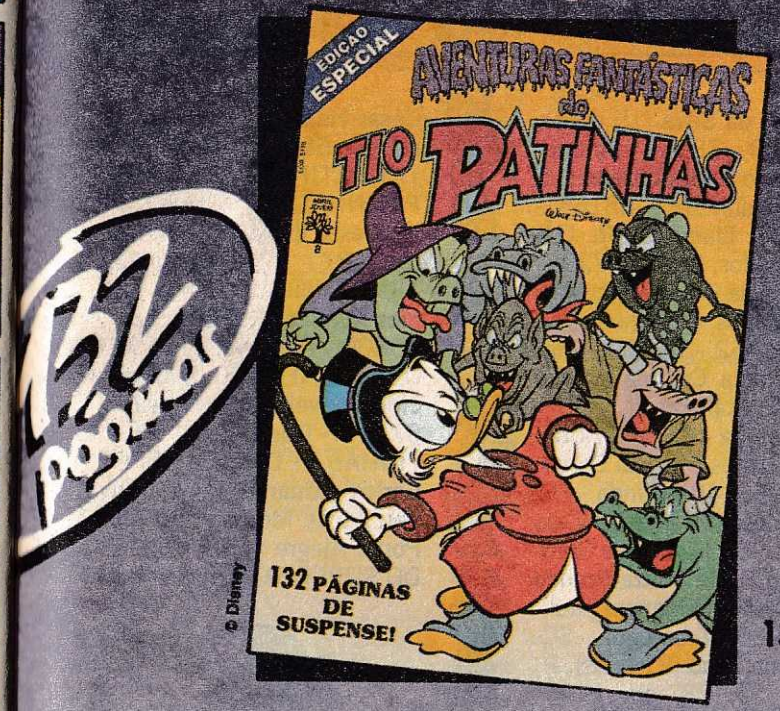

132 páginas

ABRIL JOVEM

Formato 13,4 x 19,0 cm

Você vai tremer de emoção com as aventuras "tenebrosas" do Tio Patinhas! Aqui ele vive as mais incríveis histórias de terror junto com o Donald, os Sobrinhos e o louquíssimo Prof. Pardal. Tem ainda uma matéria de arrepiar: a "Galeria dos Monstros" com os famosos *Drácula*, *Monstro de Loch Ness* e *Frankenstein*. Nas bancas.

Novos Amigos

Maria Lúcia M. da Silva (15 anos), BR 421, km 50 - 78914 - Ariquemes - RO. **Cássio André Lozano** (15 anos), Caixa Postal 95 - 68165 - Rurópolis - PA. **Elaine S. R.** (15 anos), R. Amador Bueno, 729 - 07780 - Franco da Rocha - SP. **Márcio José C. Santos** (16 anos), Av. Castelo Branco, 62 - 59280 - Macaíba - RN. **Paula Cristina Ameko** (12 anos), R. Vital Brasil, 850 - 16045 - Araçatuba - SP. **Kelly Cristine Ferreira** (9 anos), R. Rui Barbosa, 92, ap. 3 - 53140 - Olinda - PE. **Alexandre Cardoso** (16 anos), Av. da Saudade, 19 - 96330 - Arroio Grande - RS. **Paula B. de Souza Branco** (15 anos), R. Antônio Manoel Paulino, 640 - 88900 - Araranguá - SC. **José B. de Lima Filho** (21 anos), R. Francisco de Sá, 88, ap. 215 - 22080 - Rio de Janeiro - RJ.

Querem Comprar

César Henrique Brandão, R. Três n.º 2 - 55300 - Garanhuns - PE: TIO PATINHAS 200 a 210; TIO PATINHAS ESPECIAL 1 a 3. **Márcio Costa Viana,** R. Pandiá Calógeras, 487 - 92110 - Canoas - RS: TIO PATINHAS 174 a 180. **Cálicles Mânica,** R. Pedro Ivo, 2669 - 85800 - Cascavel - PR: ALMANAQUE DISNEY 180. **Marcelo Aparecido Gouveia,** R. do Rosário, 538 - 07110 - Guarulhos - SP: TIO PATINHAS 1; DISNEY ESPECIAL 1. **Carlos Eduardo C. da Silva,** Av. Ver. L. de Moura, 555 - 91700 - Porto Alegre - RS: ALMANAQUE DO SUPERPATO 1, 3 e 4.

Argentina

"Hola! Les escribo porque me encantaría recibir cartas de chicos y chicas de cualquier edad. Me gusta muchísimo Brasil... pueden escribirme en español, francés o inglés. Muchas gracias por todo y... espero sus cartas. Prometo contestar pronto."

Evangelina Paju (17 años)
Coronel Diaz 2717 - 9.º "A"
1425 Capital Federal
Buenos Aires - Argentina

Então, pessoal, vamos escrever cartinhas para a Evangelina? Não há distância que separe bons amigos, não é mesmo?

Concurso

O **Clube Tend-Tudo** está promovendo um concurso para descobrir o leitor que me desenha melhor. Vamos participar? Não se esqueçam: suíças brancas, casaca vermelha, polainas, cartola e bengala. O endereço tá aí embaixo. Boa sorte, pessoal!

Felipe Pereira Rissato
R. Casuarina, 180
85800 - Cascavel - PR

Cartão-Postal

"Gostaria de trocar cartões-postais com crianças de 8 a 12 anos, brasileiras, portuguesas e angolanas."

Otávio G. Gabrielli Jr.
R. Portugal, 33, ap. 12
90440 - Porto Alegre - RS

Mande suas cartas para:
UM QUAQUILHÃO DE AMIGOS
R. Bela Cintra, 299
01415 - São Paulo - SP

Walt Disney

MICKEY

O TROFÉU

PARE O BARCO, PATETA! PEGUEI UM GRANDÃO!
UAU! É UM BAITA PEIXE-ESPADA!
SIM! O MAIOR QUE EU JÁ VI!
DÁ DURO NELE, MICKEY!
OOPS!
SOCORRO! TÔ ENROLADO NA LINHA!
ESSA NÃO!
UGH!
PART!
SORTE QUE O PEIXE ESCAPOU, HEIN, MICKEY? ASSIM VOCÊ PODE ME PUXAR!
ESTA FOTO É PRA ME LEMBRAR DE NUNCA MAIS IR PESCAR COM VOCÊ!
FOTOS Cr$ 200,00
fim

LAKES (MM 2-20-77) - TP 306/7

Walt Disney

TIO PATINHAS E SOBRINHOS

A CAIXA-FORTE ENCOURAÇADA

I/TL 1781 - TP 306/8

DÍVIDAS OU NÃO, FAREMOS *ECONOMIA!* ASSIM, NO ANO QUE VEM, IREMOS PASSAR FÉRIAS NA *EUROPA!*

POF!

OH! VOCÊS TAMBÉM QUEREM ME ABANDONAR?

?

TIO PATINHAS?

EU MESMO! OU MELHOR, MINHA *SOMBRA!*

JÁ QUE ESTOU TÃO EM BAIXA, VOU PÔR A BOCA NO MUNDO! *BUAÁA!*

MAS O QUE ACONTECEU?

PROBLEMAS COM AS MINAS?

SEUS NAVIOS AFUNDARAM?

AS AÇÕES CAÍRAM?

MUITO PIOR! (CHUIF!)

O FATO É QUE PATÓPOLIS ESTÁ CHEIA DE GENTE ANTIPATRIÓTICA COMO VOCÊS!

AONDE AS PESSOAS VÃO NO VERÃO? PRA *EUROPA!* QUANDO TEM TEMPO BOM, LOTAM OS MONTES, E QUANDO CHOVE, ENCONTRAM MONUMENTOS E MUSEUS EM TODO CANTO!

RESULTADO... MEUS HOTÉIS ESTÃO MAIS DESERTOS DO QUE O SAARA! *BUAÁ!*

NÃO SE PODE FAZER NADA, TIO! É O PROGRESSO! ATÉ O TURISTA MÉDIO MUDOU!

SOL E MAR NÃO BASTAM MAIS!

HOJE AS PESSOAS PROCURAM *CULTURA, DISTRAÇÃO, ESPETÁCULO...* A EUROPA É RIQUÍSSIMA DESTAS COISAS...

...E AS PESSOAS VÃO PORQUE, ALÉM DE REPOUSAREM, TAMBÉM QUEREM VER OS MONUMENTOS E APRENDER *ARTE* E *HISTÓRIA!*

HUMPF! SE É POR ISSO, EU TAMBÉM SEI CONTAR MUITAS HISTÓRIAS!

QUANTO À ARTE, PRESENTEEI O MUSEU DE PATÓPOLIS COM UMA TELA *QUASE* AUTÊNTICA DE PABLO PATASSO... E NINGUÉM VAI VÊ-LA!

NÃO É NADA DISSO, TIO!

A HISTÓRIA DA EUROPA TEM *SÉCULOS!*

OS MUSEUS TÊM MILHARES DE OBRAS!

SEM CONTAR OS OBJETOS CURIOSOS OU SIMPLESMENTE INTERESSANTES!

VEJA QUE NA INGLATERRA ELES EXPUSERAM AO PÚBLICO UMA CARAVELA ANTIGA!

O QUÊ? E ONDE A ENCONTRARAM?

TRATA-SE DA *VICTORY*, O BARCO COM O QUAL O ALMIRANTE *NELSON* VENCEU A BATALHA DE *TRAFALGAR!* DESDE AQUELA ÉPOCA, ELA FICOU ANCORADA NUM PEQUENO PORTO ESQUECIDO...

"... ATÉ QUE FOI LEVADA PARA A CIDADE DE PORTSMOUTH, ONDE ESTÁ EXPOSTA AOS TURISTAS, QUE PODEM VISITÁ-LA PAGANDO!"

CALCULA-SE QUE UM MILHÃO DE PESSOAS A VISITAM POR ANO!

O QUÊ?! E QUANTO CUSTA A ENTRADA?

MEIA LIBRA!

(GLUP!) MEIO MILHÃO DE LIBRAS DÃO... DÃO...

...DÃO UMA VERDADEIRA FORTUNA! E TUDO PRA VER UM BARCO VELHO! IAHUUU! ACHEI!

ZUP!

ACHOU O QUÊ?

UM JEITO DE FAZER DINHEIRO! VOU EXIBIR UMA CARAVELA ANTIGA TAMBÉM -E...

TSS! TSS!

COMO... TSS! TSS!

TSS! TSS! MESMO! O SENHOR ACHA QUE SE ENCONTRAM CARAVELAS ANTIGAS NO SUPERMERCADO?

AS DISPONÍVEIS JÁ FORAM ENCONTRADAS E AS OUTRAS ESTÃO NO FUNDO DO MAR...

É MESMO?

...DESTRUÍDAS PELA ÁGUA E PELOS FUNGOS!

MAS O QUE EU VOU EXPOR, ENTÃO?

COM CERTEZA NÃO SERÁ UMA EMBARCAÇÃO DE MADEIRA, TIO! NÃO EXISTEM MAIS!

ENTÃO VAMOS EXPOR UMA DE FERRO!

POF!

MAS UMA FAMOSA, CUJA HISTÓRIA SEJA CONHECIDA E RESPEITADA POR TODOS!

(GLUP!) QUAL?

VOCÊS VÃO VER! EH, EH! E, JUNTO COM VOCÊS, MILHÕES DE TURISTAS!

?

ZUMM!

QUAL SERÁ A IDÉIA DELE?

UMA IDÉIA VELOZ! JÁ CHEGOU À CAIXA-FORTE!

E AGORA, ESTÁ SAINDO PELO MÉTODO RÁPIDO DE ALCANÇAR O AEROPORTO! O TIO ESTÁ MESMO COM PRESSA!

BUM!

GLANC!

ALGUMA COISA ME DIZ QUE VAI SOBRAR PRA GENTE!
É... E VAI SER CANSATIVO! (GLUP!)

DE FATO... ÚLTIMAS NOVAS! PATINHAS RECUPERA UM ENCOURAÇADO PARA COLOCÁ-LO EM EXPOSIÇÃO EM PATÓPOLIS!
DIÁRIO

TRATA-SE DO BRISBARK, AMIGOS TELESPECTADORES! O FAMOSO ENCOURAÇADO AFUNDADO DURANTE A GUERRA...

... QUE PATINHAS COMPROU A PREÇO DE BANANA, NO FUNDO DO MAR, MOBILIZANDO SEUS TÉCNICOS PARA A MAIS COLOSSAL RECUPERAÇÃO DA HISTÓRIA!

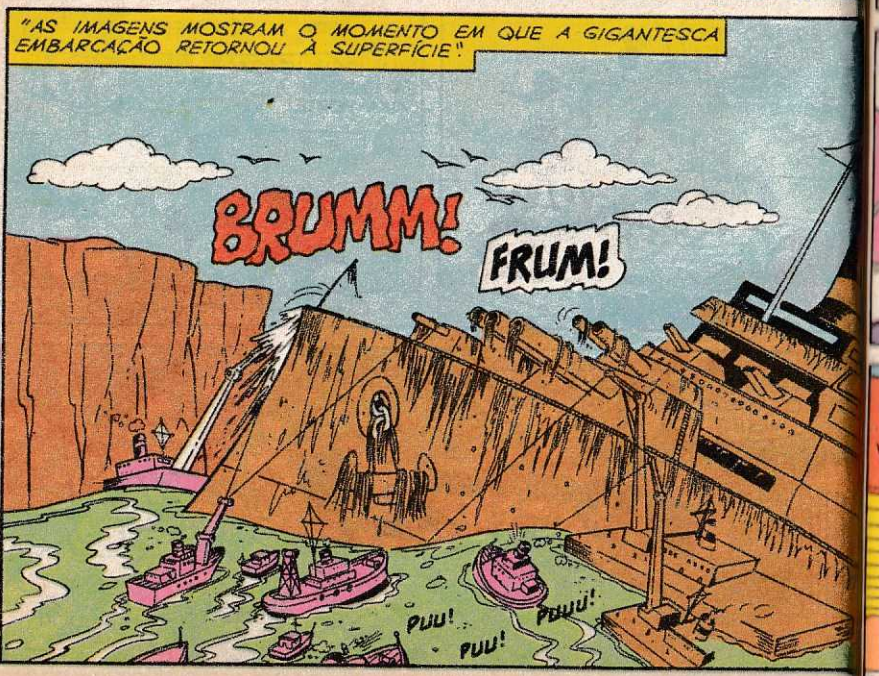
"AS IMAGENS MOSTRAM O MOMENTO EM QUE A GIGANTESCA EMBARCAÇÃO RETORNOU À SUPERFÍCIE!"
BRUMM!
FRUM!
PUU!
PUU!
PUUU!

E, AO VIVO, O ILUSTRE PATOPOLENSE QUE NOS FALARÁ SOBRE O DESENVOLVIMENTO DESTA FANTÁSTICA OPERAÇÃO!
É MUITO SIMPLES!

O ENCOURAÇADO, COMPLETAMENTE RESTAURADO, REPRESENTA UM DOCUMENTO HISTÓRICO EXCEPCIONAL!

QUANDO ESTIVER SOBRE A COLINA, EM PLENA PATÓPOLIS, OS TURISTAS DO MUNDO TODO PODERÃO VISITÁ-LO PAGANDO POUCOS CRUZEIROS!
O QUÊ?

SOBRE A COLINA? QUER DIZER QUE VAI COLOCÁ-LO NO LUGAR DA CAIXA-FORTE?
ISSO MESMO! E O ENCOURAÇADO JÁ ESTÁ A CAMINHO! EH, EH!

OS PATOPOLENSES JÁ DEVEM ESTAR SENTINDO A CHEGADA!
ROARRR!
CLANC!
TUF! TUF!

É VERDADE! PARECE UM TERREMOTO!
BRUMM!
VAMOS VER!

QUAC! LÁ VEM ELE!
BRUM!
PUUU!

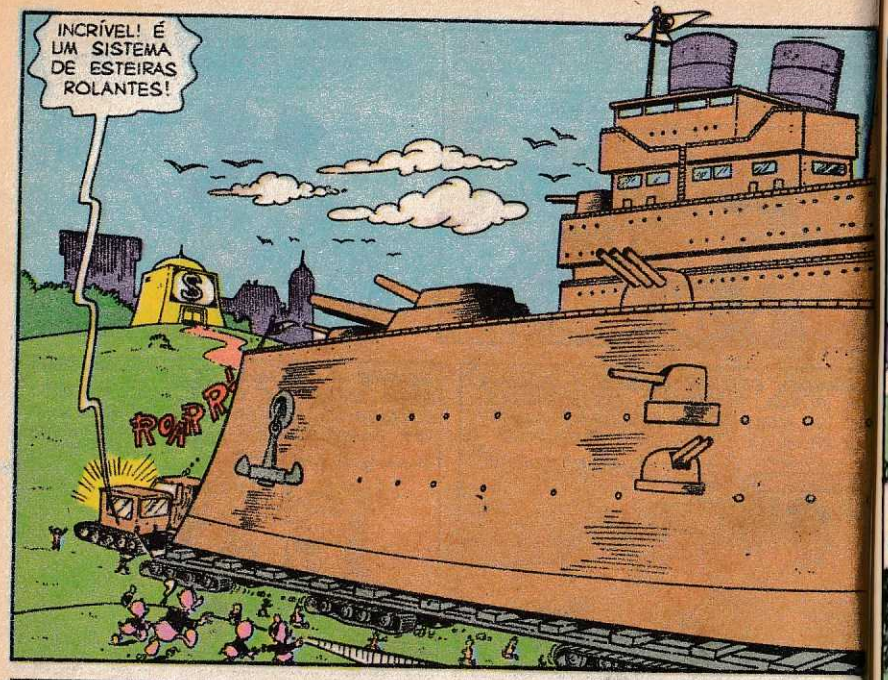
INCRÍVEL! É UM SISTEMA DE ESTEIRAS ROLANTES!
ROARR!

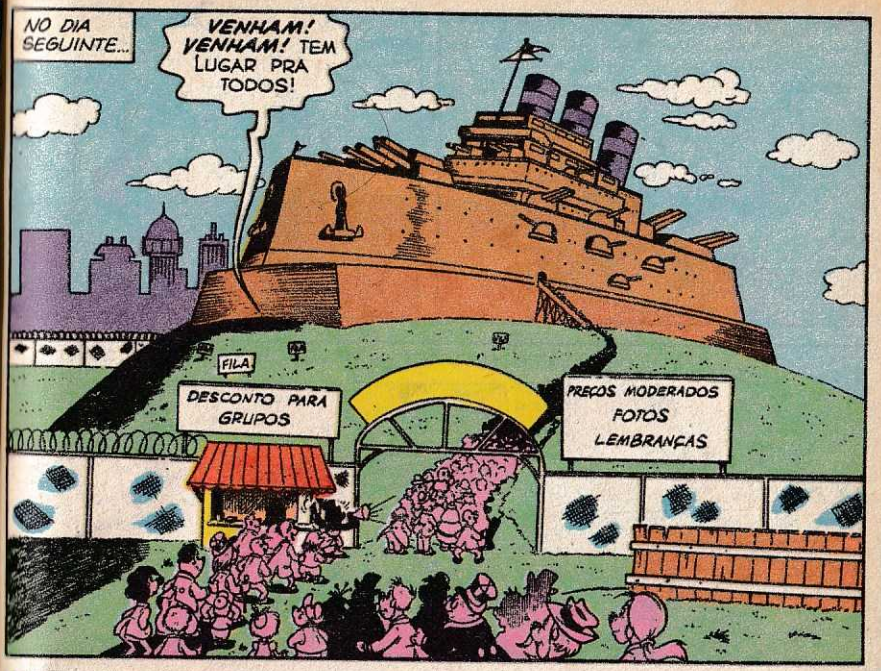
NO DIA SEGUINTE...
VENHAM! VENHAM! TEM LUGAR PRA TODOS!
FILA
DESCONTO PARA GRUPOS
PREÇOS MODERADOS
FOTOS
LEMBRANÇAS

E AÍ ESTÁ O TIO, ACOMPANHANDO O TRABALHO!
VLAP! VLAP!
SOBRINHOS! ESPEREM POR MIM!

E ENTÃO... O QUE VOCÊS ACHARAM?
IAU!
TUMP!

POR APENAS CEM CRUZEIROS, VOCÊS VÃO PODER ADMIRAR A MAIOR EMBARCAÇÃO SECA DO MUNDO!
BLÉIM! BLÉIM!

CEM CRUZEIROS, OBRIGADO! O PRÓXIMO! CEM CRUZEIROS...
PRIM! PRIM!

SÃO 50.000 TONELADAS DE AÇO! TODO MUNDO VAI QUERER VER!
AI! QUE DOR DE CABEÇA!

AMANHÃ QUERO TODOS A BORDO, HEIN?
UGH!
PAF!

BEM-VINDOS A BORDO, SENHORES! O BRISBARK PESA 50.000 TONELADAS E FOI CONSTRUÍDO EM 1939!

PRA VOCÊ GANHAR O NOVO DISCO E UMA CAMISETA DA "TURMA DO BALÃO MÁGICO"...

... é só desenhar um amiguinho da turma da Luluzinha!

...sso mesmo.
...a revista da Luluzinha n.º197, além de ...rtir as histórias, você participa do ...NCURSO LULUZINHA e pode ganhar o novo ...sco e uma camiseta da *...urma do Balão Mágico.*
...a concorrer é só desenhar ...m amiguinho da Luluzinha.
...lem até os sócios do Clube do Bolinha.
...á correndo buscar a sua edição e participe!

Nas bancas

RESERVAS COMPLETAS POR MESES E MESES!

E NÃO SÓ PAGAM A ENTRADA, MAS LOTAM MEUS HOTÉIS E OS LUGARES VIZINHOS!

JÁ QUE O NEGÓCIO FUNCIONA, PODEREI RECUPERAR UMA FROTA INTEIRA E COLOCÁ-LA SOBRE AS COLINAS DA REGIÃO!
MAS ISSO CUSTARIA MUITO!

MAS SERIA UM BOM INVESTIMENTO! PRA RESTAURAR O BRISBARK GASTEI UMA FORTUNA...

...MAS, CONSIDERANDO QUE TAMBÉM USO O BARCO COMO CAIXA-FORTE, O CUSTO AINDA VALE A PENA!
CLANC!
CRINC!

UM ENCOURAÇADO DE MILHÕES! EH, EH! NÃO FOI MAIS UMA IDÉIA GENIAL? O MEU DINHEIRO NÃO PODERIA ESTAR MAIS SEGURO!

E, SE OS METRALHAS APARECEREM, OS CANHÕES VÃO SABER COMO MANTÊ-LOS LONGE!

DE FATO, NA MESMA HORA...
TROUXAS É O QUE NÓS SOMOS! O PATINHAS NOS PASSOU A PERNA!

SEGUNDO OS JORNAIS, OS ENCOURAÇADOS TÊM MAIS DE MEIO METRO DE ESPESSURA! PARA FURÁ-LOS, PRECISARÍAMOS DE UM BOMBARDEIRO!
HUMPF! E NÃO TEMOS NEM UM MAÇARICO!
15

SEM CONTAR OS CANHÕES QUE SEMPRE FORAM INDIGESTOS!
NÃO TEMOS A MENOR CHANCE!

BUÁÁÁÁ! ESTAMOS ACABADOS!

TODOS A POSTOS! AMANHÃ VAMOS COMER UM BANQUETE!
ENCONTROU TRABALHO NUM RESTAURANTE?
BLAM!

AGORA QUE ESTAMOS DESOCUPADOS, UM EMPREGO HONESTO É O QUE PRECISAMOS PRA... IAU!

CALE A BOCA, INÚTIL!

SOC!

ENCONTREI UM JEITO DE DEPENAR O PATINHAS! E DE UM MODO SIMPLES E ELEGANTE!

GRUNF! QUER ASSALTÁ-LO NUM BAILE?

SOC! PAU!

O PLANO É SIMPLES! JÁ QUE FURAR O ENCOURAÇADO LEVA TEMPO, VAMOS LEVAR O BARCO TODO!

GLUP!

O QUÊ?

MAS... MAS NÃO É MUITO PESADO? NÃO VAMOS CONSEGUIR NUNCA!

CERTAMENTE NÃO NO BRAÇO, SEUS TONTOS!

ESTUDEI A PLANTA DE PATÓPOLIS E DESCOBRI QUE ELE NÃO PODERIA ESTAR EM LUGAR MELHOR!

MAS ANTES, TEMOS QUE TIRAR O PATINHAS DE CENA!

CONVITE SR PAT

NO DIA SEGUINTE...

CORREIO!

PRIMM!

QUEM SERÁ QUE ME ESCREVEU?

UM CONVITE PRA JANTAR!

UMA FESTA EM NOSSA HOMENAGEM NA VIVENDA DO VELHO MARINHEIRO, EM PONTA PEDREGOSA!

FICAMOS FAMOSOS!

MÉRITO DO ENCOURAÇADO! E PARECE QUE MUITA GENTE JÁ NAVEGOU NO BRISBARK!

VIVAAA! CONHECEREMOS MUITOS LUGARES!

E, ACIMA DE TUDO... JANTAREMOS DE GRAÇA! EH, EH, EH! ESTAVA MESMO COM A GELADEIRA VAZIA!

HÃ? MAS O SENHOR NÃO TEM GELADEIRA!

POR ISSO MESMO!

NAQUELA NOITE...

ESTÃO PRONTOS?

VAMOS! ESTES QUEPES NOS DERAM MAIS IMPONÊNCIA!

ACELERE! PONTA PEDREGOSA É FORA DA CIDADE, E EU NÃO QUERO PERDER A ENTRADA!
VRUMM!

LÁ VÃO ELES! E AQUI VAMOS NÓS!

TEMOS DUAS HORAS PRA FICARMOS RICOS!
É PRA COLOCAR A CARGA DEBAIXO DO BARCO?

SIM, MAS PRESTE ATENÇÃO PRA NÃO DANIFICAR O CASCO! DEVEMOS DESTRUIR O SUPORTE, NÃO O BARCO!

SEM O SUPORTE, O BARCO VAI DESCER PELA COLINA E PARAR NO RIO...

... DE ONDE NAVEGAREMOS PRA ÁGUAS INTERNACIONAIS!

ENQUANTO ISSO...
ARGH! QUE ESTRADA HORRÍVEL!
PONTA PEDREGOSA 5 KM
BLUMP!
CLANC!

MAS NÃO TEM PROBLEMA!

RORRR!
TENHO CERTEZA DE QUE, QUANDO CHEGARMOS, VAMOS ENCONTRAR UM AMBIENTE QUENTE E CONFORTÁVEL!

MAS...
QUAC! MAS ESTÁ TUDO FECHADO? O QUE SIGNIFICA ISSO?
JÁ... CHEGAMOS?
VIVENDA DO VELHO MARINHEIRO
TEM UMA PLACA ALI!

GLUP!
AH! AH! AH!

MAS O QUÊ... O QUÊ...
UMA BRINCADEIRA, É CLARO! AQUELA CARTA ERA FALSA!

ALGUÉM QUIS AFASTAR A GENTE DA CIDADE!
AAAAHHH! OS METRALHAS!

DEIXA QUE EU DIRIJO! TEMOS QUE VOLTAR PRA CIDADE RÁPIDO!
QUAC!
VRUUUMM!

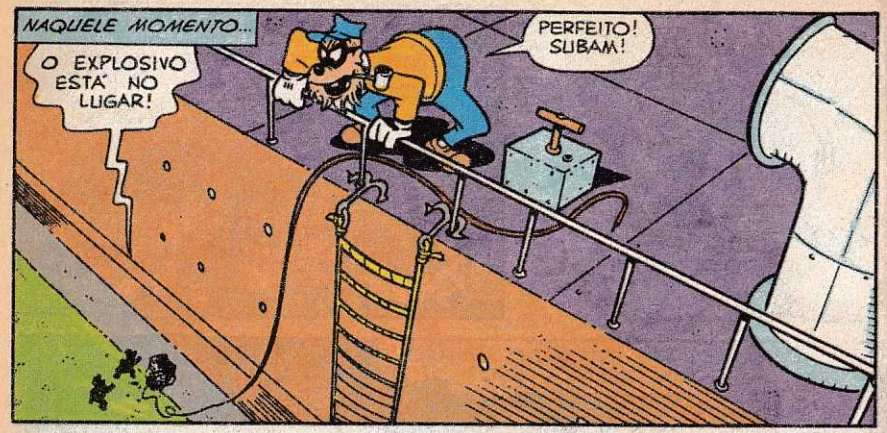
NAQUELE MOMENTO...
O EXPLOSIVO ESTÁ NO LUGAR!
PERFEITO! SUBAM!

AGORA É SÓ ARRUMAR AQUI...

...E ARREMATAR A CAIXA-FORTE!
CLAC!

BUMM!

ESTÁ SE MOVENDO! VIVA!
CREEE!
TRUMB!
CROC!

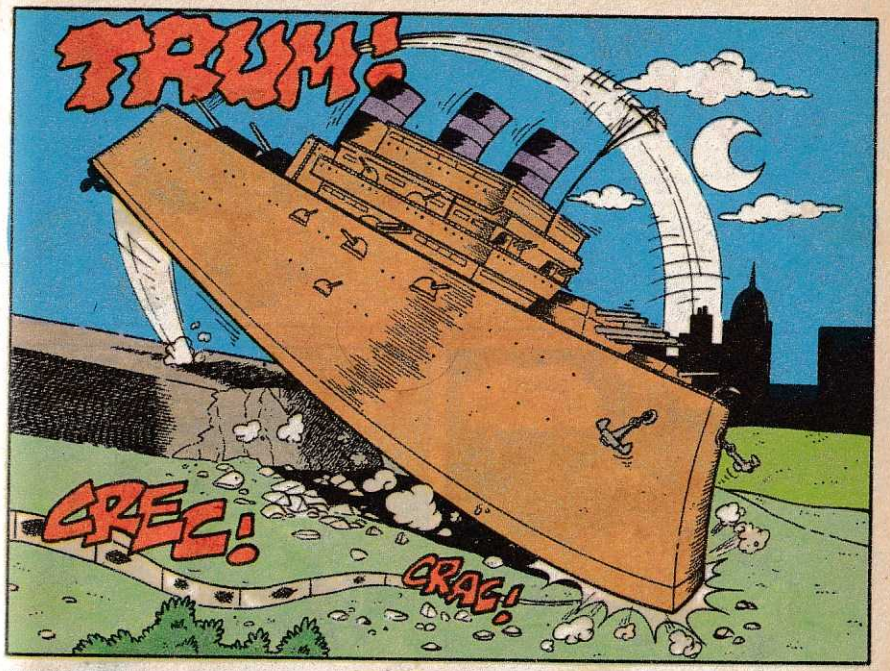
TRUM!
CREC!
CRAC!

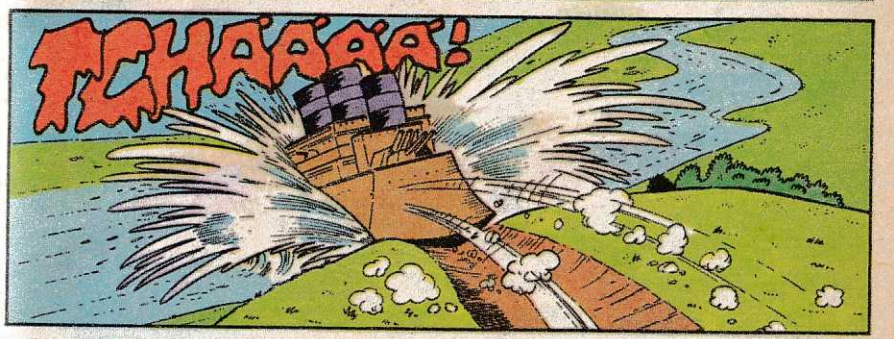
TCHAAAAA!

QUAC! O NAVIO! O DINHEIRO!
ROARR!
CRUUUNCH!

NÃOOO!
(GLUP!) UM TORNADO!
ERA SÓ O PATINHAS! ACIONEM AS MÁQUINAS! EM FRENTE, RUMO AO MAR!
ESTÃO ALCANÇANDO O RIO!
ESTOU ARRUINADO!
O QUE VAMOS FAZER?
SÓ NOS RESTA PROCURAR OUTRA EMBARCAÇÃO E IR ATRÁS DELES!
ASSIM, NO DIA SEGUINTE...
OS VENTOS ESTÃO A NOSSO FAVOR! ROTA DOIS-TRÊS-ZERO... VELOCIDADE... VINTE NÓS!
VUOCHHH!
TÁ TUDO CORRENDO BEM!
TIRAMOS ISSO DE LETRA!
ASSIM QUE SAIRMOS DAS ÁGUAS TERRITORIAIS, O DINHEIRO SERÁ NOSSO... E SEM QUE NINGUÉM POSSA METER O BICO!

ELE CHEGOU COM A CORDA TODA PRA ALEGRAR VOCÊ

Você vai curtir as histórias gozadíssimas do coelho mais esperto do mundo com toda sua turma: Frajola, Piupiu, Gaguinho, Petúnia e Patolino.
Dê um pulo rapidinho na banca pra descolar o n.° 1 de "O Melhor de Pernalonga".

E MAIS:

- *sua origem e sucesso no cinema*
- *as primeiras revistas*
- *sua chegada ao Brasil*

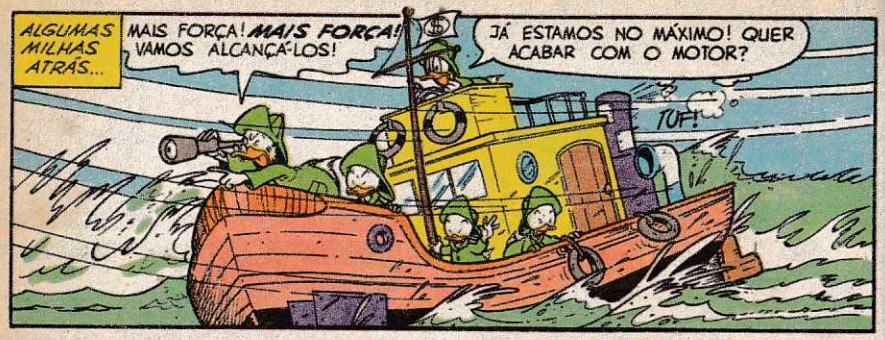
ALGUMAS MILHAS ATRÁS...
MAIS FORÇA! MAIS FORÇA! VAMOS ALCANÇÁ-LOS!
JÁ ESTAMOS NO MÁXIMO! QUER ACABAR COM O MOTOR?
TUF!

NÃO IMPORTA! FAÇO QUALQUER COISA PRA RECUPERAR MEU DINHEIRINHO!
CALMA, TIO! CONSERVE AS ENERGIAS PRA BRIGA COM OS METRALHAS!

OS METRALHAS? GRRR! VOU ACABAR COM ELES!

MAS... TEM UM PONTINHO NO HORIZONTE! UMA BANHEIRA TÁ SEGUINDO A GENTE!
DEVE SER O PATINHAS!

ARMEM OS CANHÕES DA POPA! FOGO NELES!

É PRA JÁ! EH, EH!

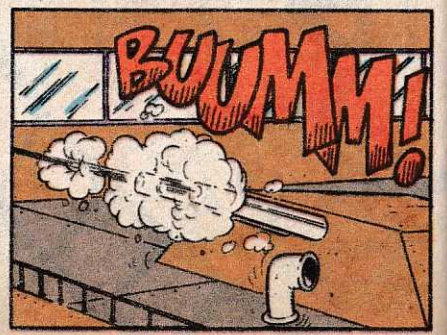
BUUMM!

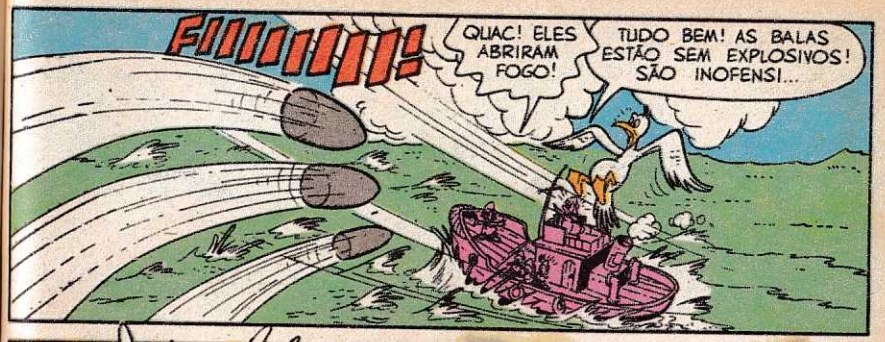
FIIIIIII!
QUAC! ELES ABRIRAM FOGO!
TUDO BEM! AS BALAS ESTÃO SEM EXPLOSIVOS! SÃO INOFENSI...

GABUM!

INOFENSIVAS, HEIN?

ALI ESTÃO ELES!

VAMOS DEIXAR QUE SOFRAM UM POUCO!
OH-OH!

O QUE FOI?
OS MOTORES NÃO ESTÃO FUNCIONANDO BEM! A VELOCIDADE DIMINUIU!

GRUNF! COM CERTEZA O MUQUIRANA FEZ ECONOMIA COM O COMBUSTÍVEL!

MUITAS BRAÇADAS DEPOIS...
(PUF!) QUE NADADA!
NÃO PODEMOS PERDER TEMPO! VAMOS ATRÁS DELES DE NOVO!

MAS, DESTA VEZ, VAMOS ESTUDAR UM PLANO DE AÇÃO E, ACIMA DE TUDO, TEMOS QUE USAR OS MÉTODOS ADEQUADOS!

O BRISBARK JÁ FOI VENCIDO UMA VEZ, NÃO FOI?

NO MAR...
ASSIM VAI MAL! ESTAMOS DEVAGAR DEMAIS!

ALIMENTAR POTÊNCIA! FORÇA COM O CARVÃO!
VAI NESSA! (PUF!) ESTE MONSTRO DEVORA SEIS TONELADAS POR HORA!

SOMOS INSUFICIENTES PRA MANEJAR UM BARCO DESTES!
É MESMO! SERIA PRECISO UMA CENTENA DE METRALHAS!

BAH! SE FÔSSEMOS TANTOS, TERÍAMOS QUE DIVIDIR A GRANA AINDA MAIS! VAMOS EM FRENTE!

PELO MENOS ATÉ SAIRMOS DA ZONA PERIGOSA!
PERIGOSA? QUANTO?

MUITO! TRATA-SE DE UMA PASSAGEM ESTREITA ENTRE AS ILHAS E A COSTA! É ROTA OBRIGATÓRIA PRA ATINGIR ALTO-MAR!

SE O PATINHAS TENTAR OUTRO ATAQUE, SERÁ ALI...
V-002

DE FATO...
ALI VÊM ELES! SABIA QUE IAM PASSAR POR AQUI!

ESTEJAM PRONTOS PRO ATAQUE!
E QUER ATACAR COM... ISTO?

EXATO! ESSE TIPO DE CANOA JÁ AFUNDOU MUITOS ENCOURAÇADOS! VOCÊ E O LUISINHO SE LIMITARÃO A CHEGAR PERTO DO BARCO...
...E BLOQUEAR AS HÉLICES E O TIMÃO!
E O SENHOR?

EU E OS OUTROS ATACAREMOS PELO CÉU!

TCHAU! E BOA SORTE!
(GLUP!) VAMOS PRECISAR!

ESTAMOS QUASE EM FRENTE À PRAIA! NEM SINAL DO PATINHAS!

É O MOMENTO! SUBMERGIR!

EI! OLHEM LÁ!
ISSO NÃO ESTAVA EM PATÓPOLIS?
DEVE SER PUBLICIDADE!

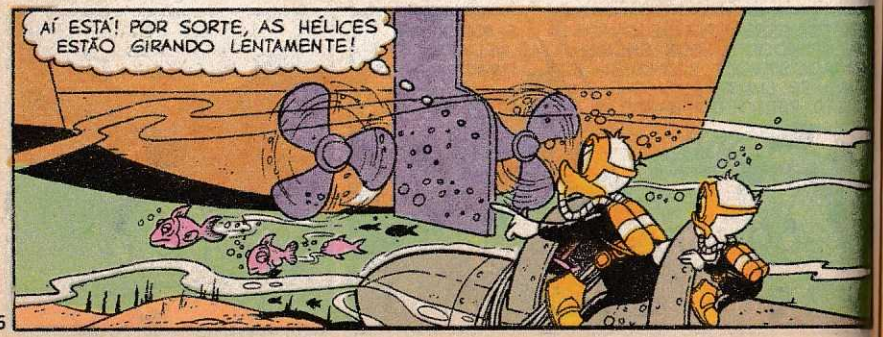
AÍ ESTÁ! POR SORTE, AS HÉLICES ESTÃO GIRANDO LENTAMENTE!

NÃO SERÁ DIFÍCIL BLOQUEÁ-LAS COM ESTE CABO DE AÇO!

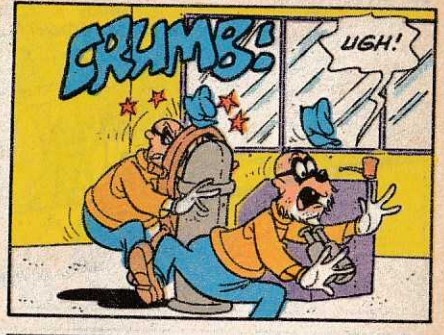
CRUMBS!
UGH!

(GLUB!) SOCORRO!
POBRE TIO! FICOU PRESO NO CABO!

O QUE ACONTECEU? O BARCO PAROU DE REPENTE!
SEI LÁ! O TIMÃO ESTÁ BLOQUEADO!

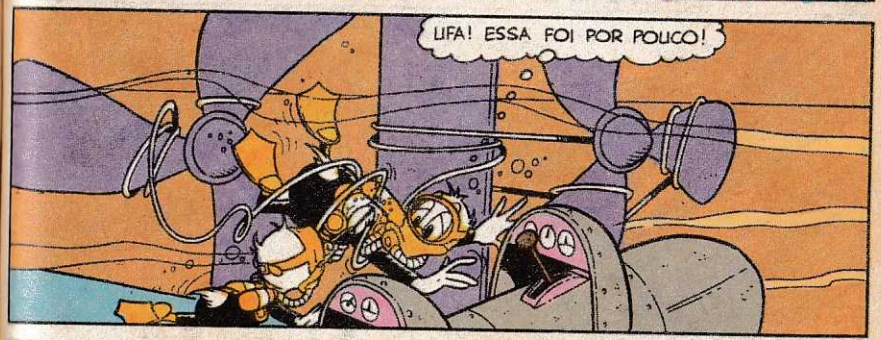
UFA! ESSA FOI POR POUCO!

MELHOR CAIR FORA ANTES QUE O TIO PATINHAS CHEGUE!

DE FATO, NO MESMO MOMENTO...
ALARME! ATAQUE AÉREO!

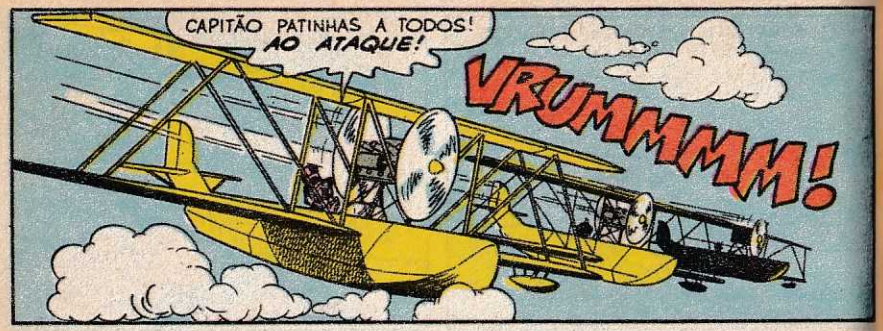
CAPITÃO PATINHAS A TODOS!
AO ATAQUE!
VRUMMMM!

O QUE É AQUILO?
AVIÕES! PARECE QUE VÃO ATACAR O BARCO!
MARTA! VENHA VER!

CONTRA-ATAQUE! FOGO NELES!

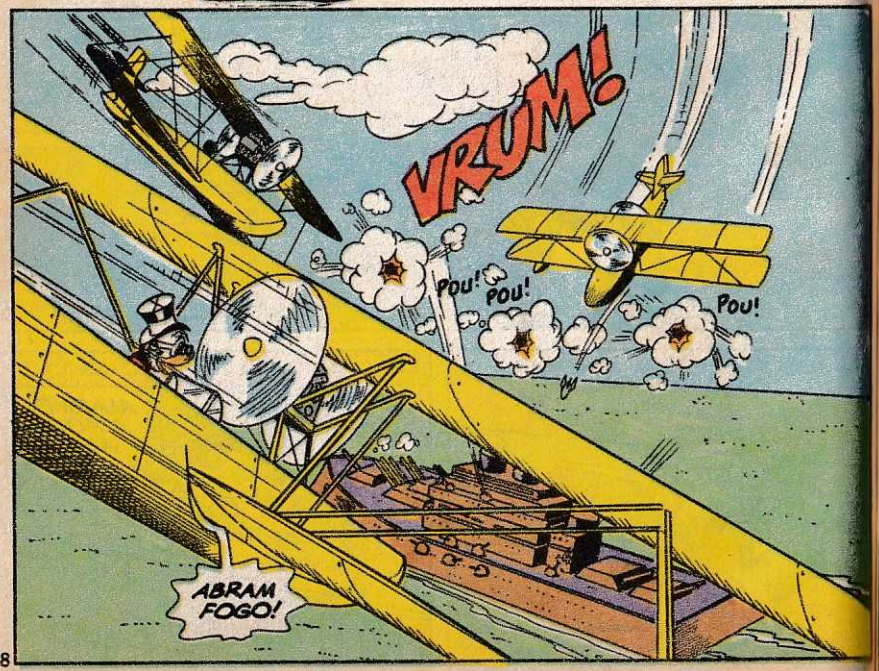
VRUM!
POU!
POU!
POU!
ABRAM FOGO!

ABAIXEM A CABEÇA! AÍ VEM CHUMBO!

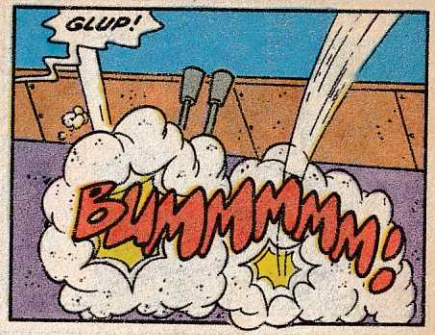
GLUP!
BUMMMMMM!

ARGH! BOMBA DE PÓ-DE-MICO! ISTO É GOLPE BAIXO!
COF!
COF!
COF!

MANDEM A SEGUNDA CARGA!
VRUMM!
CRANC!

NA MOSCA!
FIIIIII!

(GLUP!) BOMBA DE GÁS LACRIMOGÊNEO!
BRUM!

(COF!) NÃO VEJO MAIS NADA!
COF! COF!

(COF! COF!) ESTAMOS FRITOS!.
UGH! QUE COCEIRA!
COC!
COC!

SALVE-SE QUEM PUDER!
PLACH!

PERFEITAMENTE! SÓ QUE...
BRAVOOO!
BIS!
CLAP!
CLAP!

FANTÁSTICO!
MELHOR QUE EM FILME!
COM ESPETÁCULOS ASSIM, NÃO VAMOS NOS CHATEAR NUNCA!

VRUMMM!
A FESTA AINDA NÃO ACABOU, PILANTRAS!

...O PESSOAL DA PRAIA VIU TUDO!
PENSAM QUE FOI BRINCADEIRA!

GRRR!
EU QUERO BATER UM PAPINHO COM VOCÊS!

PAC!
SOC!
POC!

E SE DIVERTIRAM MUITO! PRA ELES, FOI UMA ATRAÇÃO NOVA E ORIGINAL!
QUASE... QUASE...
NO QUE ESTÁ PENSANDO?

EM REPETIR O ESPETÁCULO, É CLARO! COM ATUAÇÕES PARECIDAS, VAMOS ATRAIR MILHARES DE TURISTAS...

BEBAM À MINHA SAÚDE! EH, EH!
GASP! GLUB...
COMO FOI? TUDO BEM?

...E EU VOU TER ENCOURAÇADOS DE DINHEIRO, ARRISCANDO MUITO MENOS!
OH, NÃO!
GLUB!
FIM

VOCÊ GOSTA
DE CURTIR
GRANDES EMOÇÕES?
SENTIR UM
FRIOZINHO
NA ESPINHA?
ENTÃO NÃO PERCA

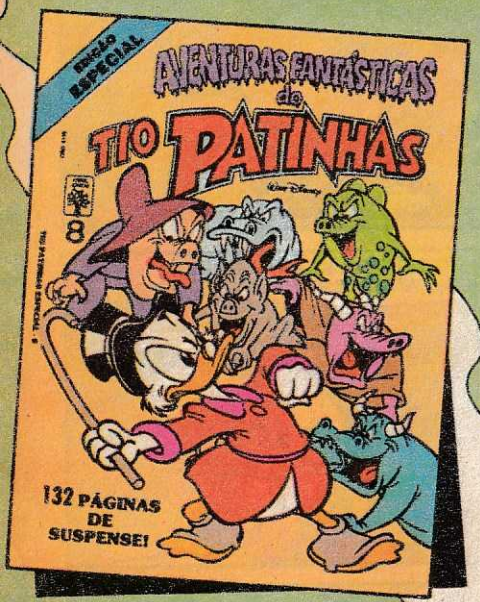

TA' DEMAIS!
CONFIRA, NAS BANCAS!

Editora Abril Jovem

Fundador: VICTOR CIVITA (1907 - 1990)
Diretoria: Roberto Civita, Richard Civita, Raymond Cohen, Angelo Rossi, Ike Zarmati

Diretor Superintendente: Ike Zarmati

TIO PATINHAS

REDAÇÃO
Diretor: Júlio de Andrade Filho
Redatora-Chefe: Flávia Muniz
Editores: Claudirei Montes, Eduardo Perácio, Marcia L. Furlan, Márcia Pereira, Monica C. F. Alves, Suiang G. de Oliveira
Revisora: Ivone A. Tonetto
Coordenadores de Produção: Pedro Mingati, Ramilto Biondo
Auxiliares de Produção: Orlando A. Romero, Vandré O. Silva
Chefes de Arte: Euclides K. Miyaura, José Carlos De Lazari
Desenhistas: Eli M. Leon, Fernando A. Bonini da Silva, Paulo R. C. Noely, Verci R. de Mello
Ilustradores: Acácio Ramos, Átila O. de Carvalho
Artes-Finalistas: Antonio Lima, José Wilson Magalhães
Argumentista: Arthur Faria Jr.
Letristas: Lilian T. M. Farias, Natanael A. Soares, Nilton Morise
Decorador: Sérgio Carpanese
Coloristas: Miriam Cler C. Vieira, Telma T. T. Satani
Titulador: Mauro Lucchini Pereira
Tradutor: José F. Rodrigues
Paste-up: Margareth J. Gasparim
Assistentes de Arte: Alexandre Silva, Arnaldo Nincao, Mauro A. Ringel, Roberto S. Moriama
Auxiliares de Arte: Gisele Faria, José P. S. da Silva
Coordenadora do Arquivo Editorial: Marta G. Fiasco

COMERCIAL
Diretor: Sérgio Fernandes dos Santos
Gerente de Produto: Joaquim Celestino
Analista de Circulação: Mônica G. Apuzzo

PUBLICIDADE
Diretor: Newton Fioratti
Gerente: Vicente Felicetti
Coordenador: Roberto M. Lopes
Contatos: Tânia Guilherme, Tânia Scarelli

PROMOÇÕES E PROPAGANDA
Gerente: Maria Luiza Volponi

ADMINISTRAÇÃO E FINANÇAS
Diretor: Joares Ramos Barbosa

Diretor Responsável: Edgard de S. Faria
Diretor Responsável Adjunto: Silvio Fukumoto

Tio Patinhas é uma publicação mensal da Editora Abril Jovem S.A. **São Paulo - Redação, Publicidade, Administração e Correspondência:** R. Bela Cintra, 299, Cerqueira César, CEP 01415, Caixa Postal 2372, tel.: (011)257-0999, Telex: (011)22115, Telegramas: Editabril. **Assinatura Anual** - 12 pacotes Especial Disney (Urtigão / Tio Patinhas / Disney Especial / Disney Especial Reedição). Preço da assinatura: soma do preço de capa de cada revista que compõe o pacote vezes o respectivo número da edição ao ano. Ao fazer sua assinatura, exija a credencial do vendedor e pague somente com cheque nominal à Editora Abril S.A. A Editora Abril garante aos assinantes desta publicação que a interrupção definitiva da entrega dos exemplares contratados, sem que para isto tenha dado motivo o próprio assinante, implicará na restituição da parte do preço total antecipadamente pago, correspondente a exemplares que não forem entregues. **Números atrasados:** ao preço da última edição em banca, por intermédio de seu jornaleiro ou no distribuidor Abril de sua cidade. Pedidos pelo Correio: DINAP - Estrada Velha de Osasco, 132, Jardim Teresa, CEP 06000 - Osasco - SP. Temos em estoque somente seis últimas edições. **Data desta edição:** Novembro/90 - N.º 306. Distribuição com exclusividade no país pela DINAP - Distribuidora Nacional de Publicações, São Paulo. Todos os direitos reservados. "Publicação especialmente autorizada por The Walt Disney Company."
Serviço ao Assinante: tel.: (011)823-9222

IMPRESSA NA DIVISÃO GRÁFICA DA EDITORA ABRIL S.A.

ACHE A DIFERENÇA.

E CONCORRA A 20 MINIMOTOS E 1.000 VAQUINHAS INFLÁVEIS.

estão as duas
balagens de Lollo:
ntiga (em cima) e a
va (em baixo). Viu
mo elas são
erentes? Então,
rque pelo menos 2
renças na
balagem nova,
encha o cupom ao
o com seu nome
ndereço, junte uma
balagem de Lollo e
nde para a Caixa
tal 7812 - São
lo - SP - CEP
51.
você não quiser
gar sua revistinha,
ue os volantes
pontos-de-venda
a da mesma

NOME: .....
ENDEREÇO: ..... CEP: .....
BAIRRO: ..... CIDADE: .....
ESTADO: ..... FONE: .....
Cert. Aut. RF/MF 01/00/137-90

forma. Você pode mandar quantos volantes quiser.
Aí é só aguardar os sorteios das minimotos que acontecerão nos dias 13 de novembro e 11 de dezembro no programa da Mariane do SBT. Os sorteios das vaquinhas serão nos mesmos dias, às 16 horas, na Rua General Jardim, 482. Qualquer dúvida, disque Lollo: (011) 256-7522 - Ramal 216.

Nestlé.
faz o melhor chocolate